

# Informe mensual d'atur registrat

## BAIX LLOBREGAT - DESEMBRE 2020

### L'atur registrat a les oficines de treball al Baix Llobregat creix en 1.689 persones respecte novembre.

A finals del mes de **desembre**, l'atur registrat al Baix Llobregat s'ha situat en **49.522** persones, augmentant respecte al mes anterior en 1.689 persones (+3,5%). El creixement relatiu mensual baixllobregatí es situa per sobre del registrat a l'Àmbit metropolità i al conjunt de Catalunya. En termes interanuals, continua creixent l'atur registrat en tots els àmbits territorials. El nombre de persones registrades a les oficines de treball al Baix Llobregat ha crescut en 10.605 persones respecte desembre de 2019.

L'augment de l'atur d'aquest mes es registra tant entre els **homes** (+968, +4,6%) com entre les **dones** (+721, +2,7%). Per **edats**, l'atur també creix entre tots els

grups i en especial entre les persones de 25 a 44 anys (+880, +4,6%). El grup d'edat de persones de 45 anys i més és el segon grup que concentra un major creixement de l'atur (+656,+2,6%) i el grup d'edat més jove, les persones menors de 25 anys, concentren un creixement de 153 persones aturades (+4,2%).

Per **sectors i activitats econòmiques** les activitats de serveis a la producció (+913), indústria (+246) i comerç, restauració i hoteleria (+221) són les que registren un major augment de l'atur respecte novembre. En termes interanuals, el creixement destaca entre les activitats de serveis a la producció (+3.688) i comerç, restauració i hoteleria (+3.027).

Variació de l'atur registrat en el mateix mes dels anys anteriors. Baix Llobregat.

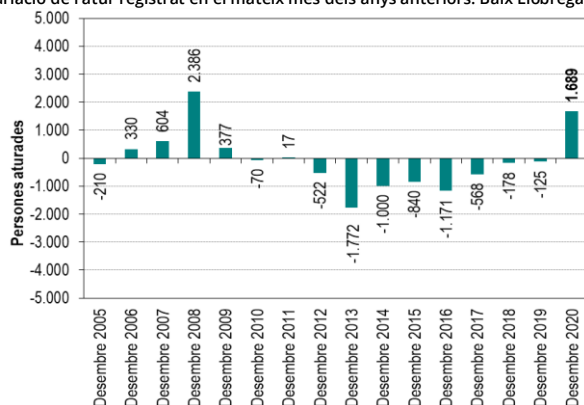

### Atur registrat per comarques de l'àmbit territorial metropolità. Desembre 2020.

|  | Atur registrat (n) | Taxa d'atur registral (%) | Mes anterior      |                   | Mateix mes any anterior |                   |
|--|--------------------|---------------------------|-------------------|-------------------|-------------------------|-------------------|
|  |                    |                           | Variació absoluta | Variació relativa | Variació absoluta       | Variació relativa |
| <b>BAIX LLOBREGAT</b>                  | 49.522             | -                         | <b>1.689</b>      | <b>3,5%</b>       | <b>10.605</b>           | <b>27,3%</b>      |
| Barcelonès                             | 142.429            | -                         | 2.565             | 1,8%              | 35.543                  | 33,3%             |
| Maresme                                | 30.644             | -                         | 706               | 2,4%              | 5.763                   | 23,2%             |
| Vallès Occidental                      | 60.858             | -                         | 1.994             | 3,4%              | 11.325                  | 22,9%             |
| Vallès Oriental                        | 26.537             | -                         | 972               | 3,8%              | 4.860                   | 22,4%             |
| <b>ÀREA METROPOLITANA DE BARCELONA</b> | 202.099            | -                         | 4.337             | 2,2%              | 48.262                  | 31,4%             |
| <b>ÀMBIT TERRITORIAL METROPOLITÀ</b>   | 309.990            | -                         | 7.926             | 2,6%              | 68.096                  | 28,2%             |
| <b>CATALUNYA</b>                       | 497.611            | -                         | 12.863            | 2,7%              | 109.487                 | 28,2%             |

Atès que des de la XODEL estem treballant en un nou càlcul de la taxa d'atur i que l'Observatori de Treball i Model Productiu no ha publicat la taxa d'atur registral total corresponent a desembre de 2020, **en aquest informe no publiquem cap taxa d'atur**. Tan bon punt tinguem la nova metodologia consensuada i aplicada, l'OC-BL tornarà a publicar la taxa d'atur (total, per sexe i edats).

**ATUR REGISTRAT TOTAL** Fer click a sobre dels noms per veure les dades detallades de cada municipi. També es poden consultar en [aquest enllaç](#)

**Atur registrat per municipis i àmbits territorials. Desembre 2020.**

|                                 | Atur registrat (n) | Taxa d'atur registral (%) | Mes anterior      |                   | Mateix mes any anterior |                   |
|---------------------------------|--------------------|---------------------------|-------------------|-------------------|-------------------------|-------------------|
|                                 |                    |                           | Variació absoluta | Variació relativa | Variació absoluta       | Variació relativa |
| Abdera                          | 697                | -                         | 71                | 11,3%             | 181                     | 35,1%             |
| Begues                          | 282                | -                         | -3                | -1,1%             | 60                      | 27,0%             |
| Castelldefels                   | 3.600              | -                         | 97                | 2,8%              | 900                     | 33,3%             |
| Castellví de Rosanes            | 89                 | -                         | 5                 | 6,0%              | 20                      | 29,0%             |
| Cervelló                        | 487                | -                         | -2                | -0,4%             | 88                      | 22,1%             |
| Collbató                        | 207                | -                         | 11                | 5,6%              | 42                      | 25,5%             |
| Corbera de Llobregat            | 706                | -                         | 23                | 3,4%              | 135                     | 23,6%             |
| Cornellà de Llobregat           | 6.025              | -                         | 168               | 2,9%              | 1.539                   | 34,3%             |
| Esparreguera                    | 1.449              | -                         | 73                | 5,3%              | 159                     | 12,3%             |
| Esplugues de Llobregat          | 2.569              | -                         | 70                | 2,8%              | 605                     | 30,8%             |
| Gavà                            | 2.796              | -                         | 75                | 2,8%              | 658                     | 30,8%             |
| Martorell                       | 2.065              | -                         | 130               | 6,7%              | 419                     | 25,5%             |
| Molins de Rei                   | 1.220              | -                         | 39                | 3,3%              | 224                     | 22,5%             |
| Olesa de Montserrat             | 1.594              | -                         | 102               | 6,8%              | 323                     | 25,4%             |
| Palma de Cervelló, la           | 160                | -                         | 3                 | 1,9%              | 0                       | 0,0%              |
| Pallejà                         | 538                | -                         | 19                | 3,7%              | 96                      | 21,7%             |
| Papiol, el                      | 234                | -                         | -3                | -1,3%             | 46                      | 24,5%             |
| Prat de Llobregat, el           | 4.267              | -                         | 88                | 2,1%              | 952                     | 28,7%             |
| Sant Andreu de la Barca         | 1.693              | -                         | 83                | 5,2%              | 327                     | 23,9%             |
| Sant Boi de Llobregat           | 5.628              | -                         | 201               | 3,7%              | 1.088                   | 24,0%             |
| Sant Climent de Llobregat       | 184                | -                         | -3                | -1,6%             | 39                      | 26,9%             |
| Sant Esteve Sesrovires          | 356                | -                         | 34                | 10,6%             | 110                     | 44,7%             |
| Sant Feliu de Llobregat         | 2.419              | -                         | 84                | 3,6%              | 530                     | 28,1%             |
| Sant Joan Despí                 | 1.696              | -                         | 30                | 1,8%              | 333                     | 24,4%             |
| Sant Just Desvern               | 647                | -                         | 31                | 5,0%              | 176                     | 37,4%             |
| Sant Vicenç dels Horts          | 2.131              | -                         | 96                | 4,7%              | 388                     | 22,3%             |
| Santa Coloma de Cervelló        | 360                | -                         | 13                | 3,7%              | 67                      | 22,9%             |
| Torrelles de Llobregat          | 279                | -                         | 6                 | 2,2%              | 48                      | 20,8%             |
| Vallirana                       | 926                | -                         | 27                | 3,0%              | 182                     | 24,5%             |
| Viladecans                      | 4.218              | -                         | 121               | 3,0%              | 870                     | 26,0%             |
| <b>BAIX LLOBREGAT</b>           | <b>49.522</b>      | <b>-</b>                  | <b>1.689</b>      | <b>3,5%</b>       | <b>10.605</b>           | <b>27,3%</b>      |
| ÀREA METROPOLITANA DE BARCELONA | 202.099            | -                         | 4.337             | 2,2%              | 48.262                  | 31,4%             |
| ÀMBIT TERRITORIAL METROPOLITÀ   | 309.990            | -                         | 7.926             | 2,6%              | 68.096                  | 28,2%             |
| CATALUNYA                       | 497.611            | -                         | 12.863            | 2,7%              | 109.487                 | 28,2%             |

**Evolució mensual de l'atur registrat per àmbits territorials. (Desembre 2019 = Base 100).**

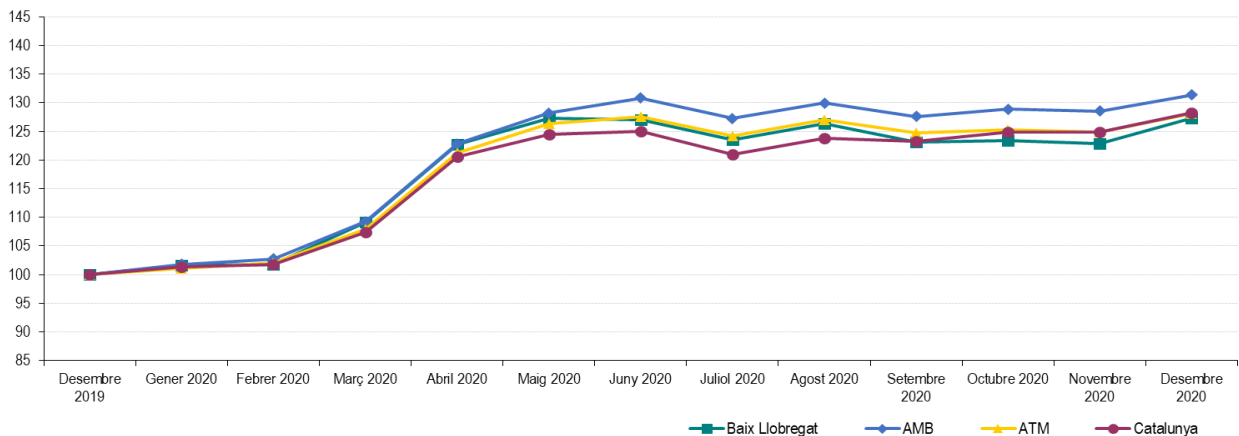

Atès que des de la XODEL estem treballant en un nou càlcul de la taxa d'atur i que l'Observatori de Treball i Model Productiu no ha publicat la taxa d'atur registral total corresponent a desembre de 2020, **en aquest informe no publiquem cap taxa d'atur**. Tan bon punt tinguem la nova metodologia consensuada i aplicada, l'OC-BL tornarà a publicar la taxa d'atur (total, per sexe i edats).

## ATUR REGISTRAT PER SEXE Per click a sobre dels noms per veure les dades detallades de cada municipi. També es poden consultar en [aquest enllaç](#)

### Atur registrat per sexe, municipis i àmbits territorials. Desembre 2020.

|                                 | Atur registrat (n) |               | Taxa d'atur registral (%) |       |
|---------------------------------|--------------------|---------------|---------------------------|-------|
|                                 | Homes              | Dones         | Homes                     | Dones |
| Abrera                          | 291                | 406           | -                         | -     |
| Begues                          | 117                | 165           | -                         | -     |
| Castelldefels                   | 1.642              | 1.958         | -                         | -     |
| Castellví de Rosanes            | 36                 | 53            | -                         | -     |
| Cervelló                        | 201                | 286           | -                         | -     |
| Collbató                        | 85                 | 122           | -                         | -     |
| Corbera de Llobregat            | 328                | 378           | -                         | -     |
| Cornellà de Llobregat           | 2.832              | 3.193         | -                         | -     |
| Esparreguera                    | 592                | 857           | -                         | -     |
| Esplugues de Llobregat          | 1.150              | 1.419         | -                         | -     |
| Gavà                            | 1.234              | 1.562         | -                         | -     |
| Martorell                       | 946                | 1.119         | -                         | -     |
| Molins de Rei                   | 555                | 665           | -                         | -     |
| Olesa de Montserrat             | 691                | 903           | -                         | -     |
| Palma de Cervelló, la           | 73                 | 87            | -                         | -     |
| Pallejà                         | 230                | 308           | -                         | -     |
| Papiol, el                      | 106                | 128           | -                         | -     |
| Prat de Llobregat, el           | 1.916              | 2.351         | -                         | -     |
| Sant Andreu de la Barca         | 710                | 983           | -                         | -     |
| Sant Boi de Llobregat           | 2.367              | 3.261         | -                         | -     |
| Sant Climent de Llobregat       | 81                 | 103           | -                         | -     |
| Sant Esteve Sesroviès           | 162                | 194           | -                         | -     |
| Sant Feliu de Llobregat         | 1.080              | 1.339         | -                         | -     |
| Sant Joan Despí                 | 732                | 964           | -                         | -     |
| Sant Just Desvern               | 283                | 364           | -                         | -     |
| Sant Vicenç dels Horts          | 929                | 1.202         | -                         | -     |
| Santa Coloma de Cervelló        | 159                | 201           | -                         | -     |
| Torrelles de Llobregat          | 121                | 158           | -                         | -     |
| Vallirana                       | 404                | 522           | -                         | -     |
| Viladecans                      | 1.774              | 2.444         | -                         | -     |
| <b>BAIX LLOBREGAT</b>           | <b>21.827</b>      | <b>27.695</b> | -                         | -     |
| ÀREA METROPOLITANA DE BARCELONA | 92.760             | 109.339       | -                         | -     |
| ÀMBIT TERRITORIAL METROPOLITÀ   | 139.907            | 170.083       | -                         | -     |
| CATALUNYA                       | 224.789            | 272.822       | -                         | -     |

### Evolució mensual de l'atur registrat per sexe. Baix Llobregat. (Desembre 2019 = Base 100)

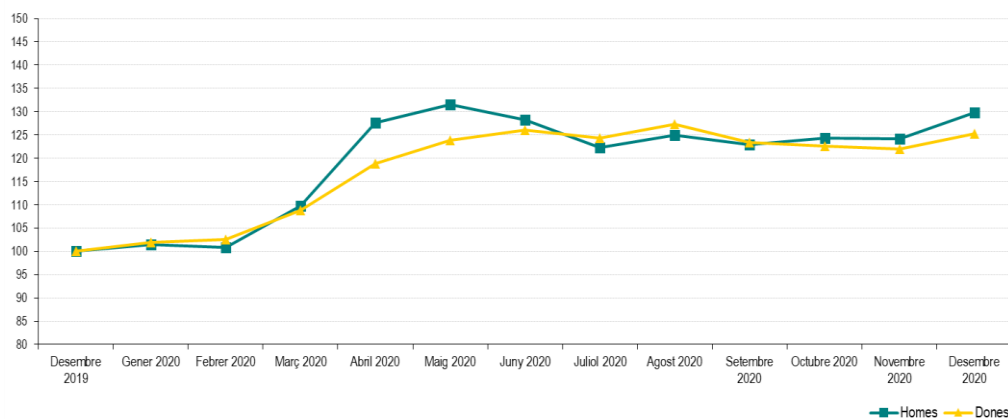

Atès que des de la XODEL estem treballant en un nou càlcul de la taxa d'atur i que l'Observatori de Treball i Model Productiu no ha publicat la taxa d'atur registral total corresponent a desembre de 2020, **en aquest informe no publiquem cap taxa d'atur**. Tan bon punt tinguem la nova metodologia consensuada i aplicada, l'OC-BL tornarà a publicar la taxa d'atur (total, per sexe i edats).

## ATUR REGISTRAT PER EDAT Fer click a sobre dels noms per veure les dades detallades de cada municipi. També es poden consultar en aquest enllaç

### Atur registrat per grups d'edat, municipis i àmbits territorials. Desembre 2020.

|                                 | Atur registrat (n) |               |               | Taxa d'atur registrat (%) |              |           |
|---------------------------------|--------------------|---------------|---------------|---------------------------|--------------|-----------|
|                                 | < 25 anys          | 25 - 44 anys  | > 44 anys     | < 25 anys                 | 25 - 44 anys | > 44 anys |
| Abrera                          | 66                 | 289           | 342           | -                         | -            | -         |
| Begues                          | 31                 | 104           | 147           | -                         | -            | -         |
| Castelldefels                   | 219                | 1.511         | 1.870         | -                         | -            | -         |
| Castellví de Rosanes            | 6                  | 36            | 47            | -                         | -            | -         |
| Cervelló                        | 26                 | 183           | 278           | -                         | -            | -         |
| Collbató                        | 14                 | 71            | 122           | -                         | -            | -         |
| Corbera de Llobregat            | 59                 | 246           | 401           | -                         | -            | -         |
| Cornellà de Llobregat           | 508                | 2.406         | 3.111         | -                         | -            | -         |
| Esparreguera                    | 126                | 577           | 746           | -                         | -            | -         |
| Esplugues de Llobregat          | 184                | 1.066         | 1.319         | -                         | -            | -         |
| Gavà                            | 217                | 1.131         | 1.448         | -                         | -            | -         |
| Martorell                       | 157                | 871           | 1.037         | -                         | -            | -         |
| Molins de Rei                   | 74                 | 452           | 694           | -                         | -            | -         |
| Olesa de Montserrat             | 129                | 632           | 833           | -                         | -            | -         |
| Palma de Cervelló, la           | 9                  | 58            | 93            | -                         | -            | -         |
| Pallejà                         | 52                 | 186           | 300           | -                         | -            | -         |
| Papiol, el                      | 13                 | 85            | 136           | -                         | -            | -         |
| Prat de Llobregat, el           | 368                | 1.818         | 2.081         | -                         | -            | -         |
| Sant Andreu de la Barca         | 118                | 693           | 882           | -                         | -            | -         |
| Sant Boi de Llobregat           | 434                | 2.283         | 2.911         | -                         | -            | -         |
| Sant Climent de Llobregat       | 12                 | 72            | 100           | -                         | -            | -         |
| Sant Esteve Sesrovires          | 23                 | 147           | 186           | -                         | -            | -         |
| Sant Feliu de Llobregat         | 188                | 953           | 1.278         | -                         | -            | -         |
| Sant Joan Despí                 | 121                | 648           | 927           | -                         | -            | -         |
| Sant Just Desvern               | 45                 | 257           | 345           | -                         | -            | -         |
| Sant Vicenç dels Horts          | 192                | 820           | 1.119         | -                         | -            | -         |
| Santa Coloma de Cervelló        | 24                 | 140           | 196           | -                         | -            | -         |
| Torrelles de Llobregat          | 14                 | 97            | 168           | -                         | -            | -         |
| Vallirana                       | 59                 | 387           | 480           | -                         | -            | -         |
| Viladecans                      | 336                | 1.694         | 2.188         | -                         | -            | -         |
| <b>BAIX LLOBREGAT</b>           | <b>3.824</b>       | <b>19.913</b> | <b>25.785</b> | -                         | -            | -         |
| ÀREA METROPOLITANA DE BARCELONA | 14.063             | 87.273        | 100.763       | -                         | -            | -         |
| ÀMBIT TERRITORIAL METROPOLITÀ   | 22.182             | 129.700       | 158.108       | -                         | -            | -         |
| CATALUNYA                       | 38.889             | 206.820       | 251.902       | -                         | -            | -         |

### Evolució mensual de l'atur registrat per grups d'edat. Baix Llobregat. (Desembre 2019 = Base 100)

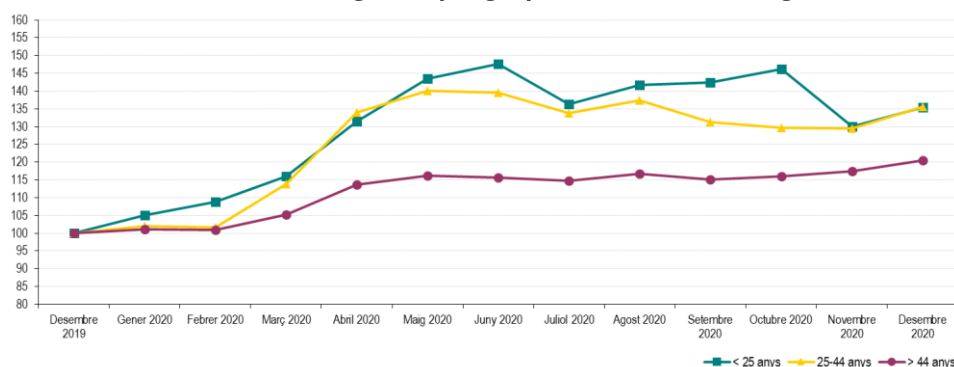

Atès que des de la XODEL estem treballant en un nou càlcul de la taxa d'atur i que l'Observatori de Treball i Model Productiu no ha publicat la taxa d'atur registrat total corresponent a desembre de 2020, **en aquest informe no publiquem cap taxa d'atur**. Tan bon punt tinguem la nova metodologia consensuada i aplicada, l'OC-BL tornarà a publicar la taxa d'atur (total, per sexe i edats).

## ATUR REGISTRAT PER SECTORS D'ACTIVITAT

Variació de l'atur registrat per sectors d'activitat. Baix Llobregat. Desembre 2020. Xifres absolutes.

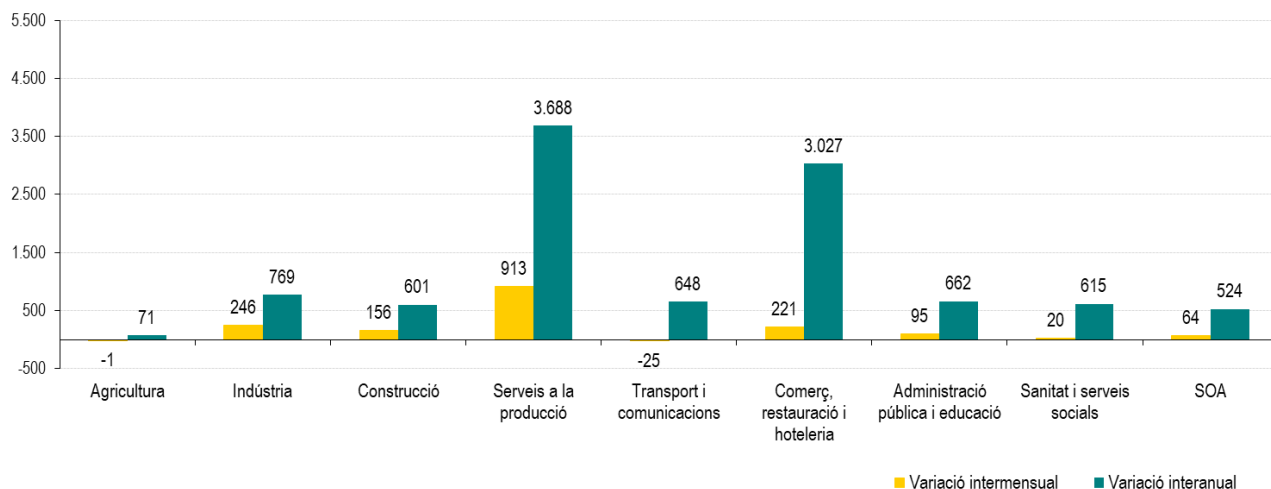

Atur registrat per sectors d'activitat. Desembre 2020.

| SECTORS D'ACTIVITAT              | Atur registrat (n) | Mes anterior      |                   | Mateix mes any anterior |                   |
|----------------------------------|--------------------|-------------------|-------------------|-------------------------|-------------------|
|                                  |                    | Variació absoluta | Variació relativa | Variació absoluta       | Variació relativa |
| Agricultura                      | 292                | -1                | -0,3%             | 71                      | 32,1%             |
| Indústria                        | 5.332              | 246               | 4,8%              | 769                     | 16,9%             |
| Construcció                      | 3.729              | 156               | 4,4%              | 601                     | 19,2%             |
| Serveis a la producció           | 16.260             | 913               | 5,9%              | 3.688                   | 29,3%             |
| Transport i comunicacions        | 2.389              | -25               | -1,0%             | 648                     | 37,2%             |
| Comerç, restauració i hoteleria  | 12.344             | 221               | 1,8%              | 3.027                   | 32,5%             |
| Administració pública i educació | 3.306              | 95                | 3,0%              | 662                     | 25,0%             |
| Sanitat i serveis socials        | 2.999              | 20                | 0,7%              | 615                     | 25,8%             |
| SOA - Sense ocupació anterior    | 2.871              | 64                | 2,3%              | 524                     | 22,3%             |

Atur registrat per activitat econòmica anterior (CCAE-09). Activitats que més baixen i més pugen. Desembre 2020.

| ACTIVITATS QUE MÉS BAIXEN EN EL MES        | Atur registrat (n) | Mes anterior      |                   | Mateix mes any anterior |                   |
|--|--------------------|-------------------|-------------------|-------------------------|-------------------|
|  |                    | Variació absoluta | Variació relativa | Variació absoluta       | Variació relativa |
| 53- Activitats postals i de correus        | 292                | -33               | -10,2%            | 93                      | 46,7%             |
| 86- Activitats sanitàries                  | 621                | -15               | -2,4%             | 66                      | 11,9%             |
| 96- Altres activitats de serveis personals | 997                | -8                | -0,8%             | 195                     | 24,3%             |
| 94- Activitats associatives                | 238                | -6                | -2,5%             | 52                      | 28,0%             |
| 87- Serveis socials amb allotjament        | 928                | -3                | -0,3%             | 197                     | 26,9%             |

| ACTIVITATS QUE MÉS PUGEN EN EL MES           | Atur registrat (n) | Mes anterior      |                   | Mateix mes any anterior |                   |
|--|--------------------|-------------------|-------------------|-------------------------|-------------------|
|  |                    | Variació absoluta | Variació relativa | Variació absoluta       | Variació relativa |
| 78- Activitats relacionades amb l'ocupació   | 4.977              | 713               | 16,7%             | 1.325                   | 36,3%             |
| 47- Comerç detall, exc. vehicles motor       | 4.985              | 100               | 2,0%              | 1.071                   | 27,4%             |
| 43- Activitats especialitzades construcció   | 2.178              | 99                | 4,8%              | 384                     | 21,4%             |
| 29- Vehicles de motor, remolcs i semiremolcs | 450                | 86                | 23,6%             | 137                     | 43,8%             |
| 56- Serveis de menjar i beques               | 3.950              | 75                | 1,9%              | 1.155                   | 41,3%             |

## RECULL DE NOTÍCIES SOBRE EL MERCAT DE TREBALL

### GENERALITAT DE CATALUNYA

#### **Valoració de les darreres dades per part del Conseller de Treball, Afers Socials i Famílies.**

El Conseller de Treball, Afers Socials i Famílies, Chakir el Homrani realitza les seves valoracions sobre les dades d'atur registrat d'aquest mes.

[Més informació](#)

### CONSELL COMARCAL DEL BAIX LLOBREGAT

#### **Informe de seguiment del mercat de treball. Especial impacte mesures COVID-19 (desembre 2020).**

L'Observatori Comarcal del Baix Llobregat ha publicat aquest informe amb explotació mensual per municipis de les següents magnituds: demandes d'ocupació, atur registrat, afiliació a la Seguretat Social i regulació d'ocupació. Aquest informe s'anirà actualitzant durant els propers mesos per veure l'impacte en el mercat de treball de les mesures contra l'epidèmia de COVID-19.

[Més informació](#)

#### **Fitxes municipals : dades bàsiques de context - COVID-19.**

L'Observatori Comarcal del Baix Llobregat ha publicat aquestes fitxes, que presenten un breu de dades demogràfiques, de mercat de treball, estructura productiva i ingressos familiars i per càpita per a cadascun dels municipis de la comarca, amb l'objectiu d'ajudar a dimensionar l'impacte potencial de la COVID-19 a nivell municipal.

[Més informació](#)

#### **Infografia: Dades d'impacte de la COVID-19.**

Aquesta infografia permet consultar les darreres dades d'impacte de l'epidèmia de la COVID-19 a Catalunya i al Baix Llobregat. S'inclouen dades d'impacte en el mercat de treball, en la mobilitat, en l'evolució dels casos i enllaços a informació d'interès de la pàgina web de l'Observatori o del Consell Comarcal.

[Més informació](#)

### EUROSTAT

#### **Publicació de les dades mensuals europees d'atur (novembre 2020).**

L'oficina estadística de la Unió Europea ha publicat les dades d'atur corresponents al mes de novembre de 2020. Cal recordar però que aquestes dades són estimacions a partir d'enquestes sobre l'activitat econòmica de la població. Per això no són comparables amb les dades d'atur registrat publicades de la comarca, que es calculen seguint una metodologia diferent.

[Més informació](#)

---

Amb la col·laboració de: