

## Informe mensual d'atur registrat BAIX LLOBREGAT – MAIG 2018

### L'atur registrat a les oficines de treball disminueix en 685 persones al Baix Llobregat en el mes de maig.

A finals del mes de maig, l'atur registrat al Baix Llobregat s'ha situat en **39.849** persones, disminuint respecte el mes anterior en 685 persones (-1,7%) i situant la taxa d'atur registral al **10,3%**. La taxa mitjana de les comarques de l'Àmbit Metropolità i del conjunt de Catalunya es situen per sobre de la baixllobregatina. En termes interanuals segueix disminuint l'atur registrat en tots els àmbits territorials. El nombre de persones registrades a les oficines de treball al Baix Llobregat ha baixat en 3.536 persones respecte maig de 2017. El descens de l'atur d'aquest mes ha estat tant entre els **homes** (-429, -2,5%) com en **dones** (-256, -1,1%). Les dones continuen tenint una taxa d'atur registral superior a la masculina (12,4% davant 8,3%).

Per **edats**, l'atur disminueix sobretot en el grup d'edat d'entre 25 i 45 anys (427 persones menys, -2,7%) i en el de major de 45 anys (301 persones menys, -1,4%). En el grup de joves de menys de 25 anys l'atur creix en 43 persones (+1,5%).

Per **sectors i activitats econòmiques** la disminució de l'atur és generalitzada i es concentra aquest mes en aquelles persones que havien treballat en comerç, restauració i hoteleria, serveis a la producció i indústria. Creix lleugerament les persones sense ocupació anterior. Respecte l'any anterior en les activitats de comerç, restauració i hoteleria, serveis a la producció, indústria i construcció és on l'atur disminueix més.

Gràfic 1. Evolució mensual de la taxa d'atur registral al Baix Llobregat. 2008 - 2018. (%)

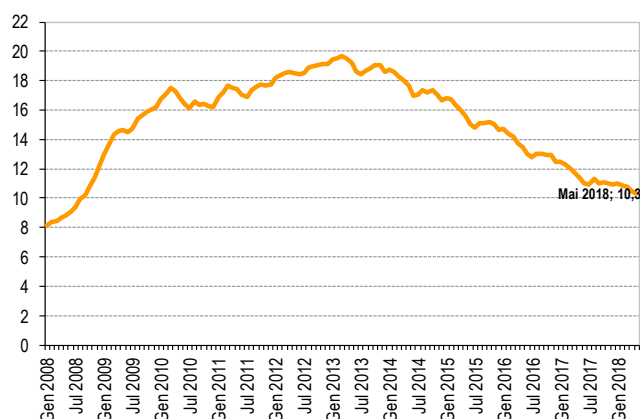

Gràfic 2. Variació de l'atur registrat en el mateix mes dels anys anteriors. Baix Llobregat

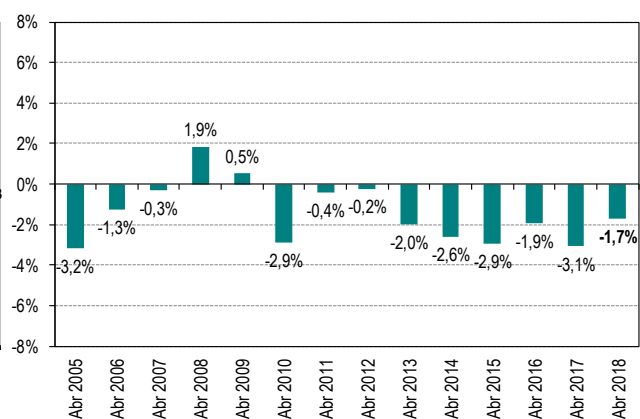

Taula 1. Atur registrat per comarques de l'àmbit territorial Metropolità. Maig 2018

|                                 | Atur registrat (n) | Taxa d'atur registral (%) | Mes anterior      |                   | Mateix mes any anterior |                   |
|---------------------------------|--------------------|---------------------------|-------------------|-------------------|-------------------------|-------------------|
|                                 |                    |                           | Variació absoluta | Variació relativa | Variació absoluta       | Variació relativa |
| <b>BAIX LLOBREGAT</b>           | <b>39.849</b>      | <b>10,3%</b>              | <b>-685</b>       | <b>-1,7%</b>      | <b>-3.536</b>           | <b>-8,2%</b>      |
| Barcelonès                      | 109.188            | 10,0%                     | -2.851            | -2,5%             | -7.049                  | -6,1%             |
| Maresme                         | 24.431             | 12,1%                     | -945              | -3,7%             | -1.788                  | -6,8%             |
| Vallès Occidental               | 49.987             | 11,3%                     | -1.347            | -2,6%             | -3.731                  | -6,9%             |
| Vallès Oriental                 | 21.577             | 11,2%                     | -566              | -2,6%             | -1.932                  | -8,2%             |
| ÀREA METROPOLITANA DE BARCELONA | 156.629            | 10,0%                     | -3.845            | -2,4%             | -11.312                 | -6,7%             |
| ÀMBIT TERRITORIAL METROPOLITÀ   | 245.032            | 10,6%                     | -6.394            | -2,5%             | -18.036                 | -6,9%             |
| CATALUNYA                       | 385.568            | 10,8%                     | -13.378           | -3,4%             | -23.922                 | -5,8%             |

Les taxes d'atur registrat estan calculades sobre la població activa estimada registral, seguint la metodologia de la Xarxa d'Observatoris de Desenvolupament Local de la província de Barcelona, que adopta el càlcul de la taxa d'atur registral del Departament d'Empresa i Coneixement de la Generalitat de Catalunya.

**ATUR REGISTRAT TOTAL** Fer click a sobre dels noms per veure les dades detallades de cada municipi. També es poden consultar en [aquest enllaç](#)

**Taula 2. Atur registrat per municipis i àmbits territorials. Maig 2018**

|                                 | Atur registrat (n) | Taxa d'atur registral (%) | Mes anterior      |                   | Mateix mes any anterior |                   |
|---------------------------------|--------------------|---------------------------|-------------------|-------------------|-------------------------|-------------------|
|                                 |                    |                           | Variació absoluta | Variació relativa | Variació absoluta       | Variació relativa |
| Abrera                          | 535                | 9,4                       | -23               | -4,1%             | -68                     | -11,3%            |
| Begues                          | 193                | 6,3                       | -8                | -4,0%             | -18                     | -8,5%             |
| Castelldefels                   | 2.710              | 9,4                       | -52               | -1,9%             | -120                    | -4,2%             |
| Castellví de Rosanes            | 62                 | 7,8                       | -3                | -4,6%             | -4                      | -6,1%             |
| Cervelló                        | 388                | 9,1                       | -4                | -1,0%             | -32                     | -7,6%             |
| Collbató                        | 158                | 8,6                       | 9                 | 6,0%              | -5                      | -3,1%             |
| Corbera de Llobregat            | 548                | 8,1                       | -14               | -2,5%             | -46                     | -7,7%             |
| Cornellà de Llobregat           | 4.655              | 10,9                      | -115              | -2,4%             | -338                    | -6,8%             |
| Esparreguera                    | 1.258              | 12,1                      | -9                | -0,7%             | -107                    | -7,8%             |
| Esplugues de Llobregat          | 2.136              | 9,6                       | -25               | -1,2%             | -151                    | -6,6%             |
| Gavà                            | 2.329              | 10,8                      | -27               | -1,1%             | -135                    | -5,5%             |
| Martorell                       | 1.659              | 12,9                      | 15                | 0,9%              | -149                    | -8,2%             |
| Molins de Rei                   | 967                | 8,0                       | 7                 | 0,7%              | -148                    | -13,3%            |
| Olesa de Montserrat             | 1.308              | 12,0                      | 2                 | 0,2%              | -162                    | -11,0%            |
| Palma de Cervelló, la           | 145                | 10,0                      | 5                 | 3,6%              | -15                     | -9,4%             |
| Pallejà                         | 451                | 8,5                       | -20               | -4,2%             | -64                     | -12,4%            |
| Papiol, el                      | 177                | 8,9                       | -4                | -2,2%             | -22                     | -11,1%            |
| Prat de Llobregat, el           | 3.491              | 11,3                      | -33               | -0,9%             | -325                    | -8,5%             |
| Sant Andreu de la Barca         | 1.392              | 10,7                      | 25                | 1,8%              | -121                    | -8,0%             |
| Sant Boi de Llobregat           | 4.634              | 11,5                      | -190              | -3,9%             | -445                    | -8,8%             |
| Sant Climent de Llobregat       | 145                | 7,4                       | -2                | -1,4%             | -25                     | -14,7%            |
| Sant Esteve Sesroviures         | 295                | 8,2                       | 5                 | 1,7%              | -3                      | -1,0%             |
| Sant Feliu de Llobregat         | 1.884              | 8,2                       | -72               | -3,7%             | -254                    | -11,9%            |
| Sant Joan Despí                 | 1.406              | 8,7                       | 20                | 1,4%              | -71                     | -4,8%             |
| Sant Just Desvern               | 454                | 6,1                       | -7                | -1,5%             | -34                     | -7,0%             |
| Sant Vicenç dels Horts          | 1.785              | 13,0                      | -33               | -1,8%             | -227                    | -11,3%            |
| Santa Coloma de Cervelló        | 262                | 7,0                       | -13               | -4,7%             | -23                     | -8,1%             |
| Torrelles de Llobregat          | 226                | 8,5                       | 8                 | 3,7%              | -22                     | -8,9%             |
| Vallirana                       | 741                | 11,1                      | -22               | -2,9%             | -73                     | -9,0%             |
| Viladecans                      | 3.455              | 10,8                      | -105              | -2,9%             | -329                    | -8,7%             |
| <b>BAIX LLOBREGAT</b>           | <b>39.849</b>      | <b>10,3</b>               | <b>-685</b>       | <b>-1,7%</b>      | <b>-3.536</b>           | <b>-8,2%</b>      |
| ÀREA METROPOLITANA DE BARCELONA | 156.629            | 10,0                      | -3.845            | -2,4%             | -11.312                 | -6,7%             |
| ÀMBIT TERRITORIAL METROPOLITÀ   | 245.032            | 10,6                      | -6.394            | -2,5%             | -18.036                 | -6,9%             |
| CATALUNYA                       | 385.568            | 10,8                      | -13.378           | -3,4%             | -23.922                 | -5,8%             |

**Gràfic 3. Evolució mensual de l'atur registrat per àmbits territorials. (Maig 2017 = Base 100)**

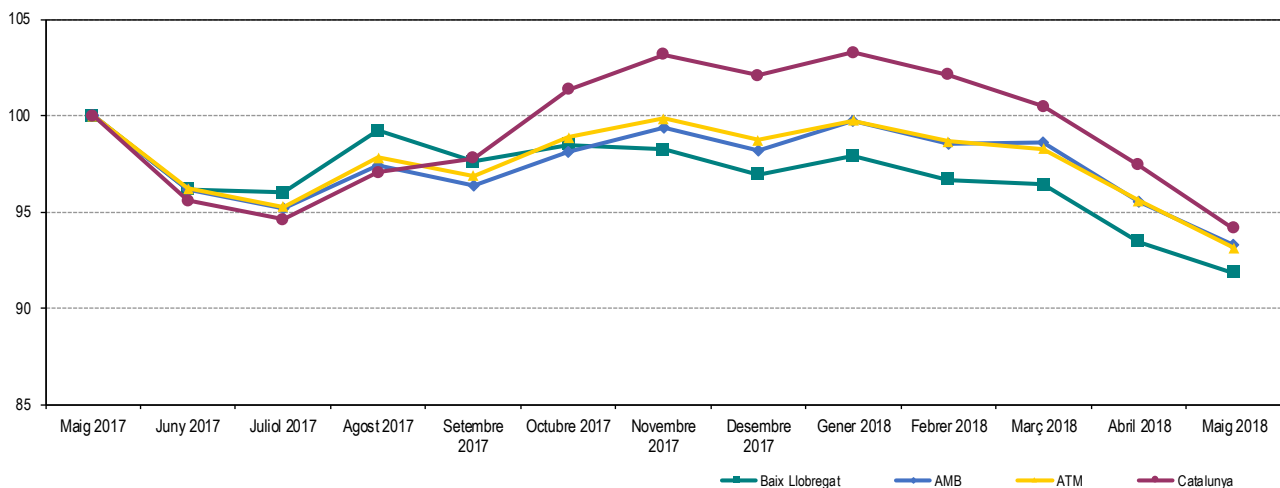

Les taxes d'atur registrat estan calculades sobre la població activa estimada registral, seguint la metodologia de la Xarxa d'Observatoris de Desenvolupament Local de la província de Barcelona.

## ATUR REGISTRAT PER SEXE Fer click a sobre dels noms per veure les dades detallades de cada municipi. També es poden consultar en [aquest enllaç](#)

Taula 3. Atur registrat per sexe, municipis i àmbits territorials. Maig 2018

|                                 | Atur registrat (n) |               | Taxa d'atur registrat (%) |             |
|---------------------------------|--------------------|---------------|---------------------------|-------------|
|                                 | Homes              | Dones         | Homes                     | Dones       |
| Abrera                          | 209                | 326           | 7,0                       | 12,1        |
| Begues                          | 84                 | 109           | 5,2                       | 7,6         |
| Castelldefels                   | 1.209              | 1.501         | 8,4                       | 10,4        |
| Castellví de Rosanes            | 20                 | 42            | 4,9                       | 11,0        |
| Cervelló                        | 171                | 217           | 7,6                       | 10,8        |
| Collbató                        | 63                 | 95            | 6,5                       | 10,9        |
| Corbera de Llobregat            | 252                | 296           | 7,0                       | 9,4         |
| Cornellà de Llobregat           | 2.103              | 2.552         | 9,7                       | 12,1        |
| Esparreguera                    | 500                | 758           | 9,3                       | 15,3        |
| Esplugues de Llobregat          | 874                | 1.262         | 7,7                       | 11,5        |
| Gavà                            | 975                | 1.354         | 9,1                       | 12,6        |
| Martorell                       | 681                | 978           | 10,2                      | 15,9        |
| Molins de Rei                   | 412                | 555           | 6,4                       | 9,8         |
| Olesa de Montserrat             | 525                | 783           | 9,2                       | 15,0        |
| Palma de Cervelló, la           | 62                 | 83            | 8,1                       | 12,1        |
| Pallejà                         | 190                | 261           | 6,8                       | 10,4        |
| Papiol, el                      | 67                 | 110           | 6,5                       | 11,7        |
| Prat de Llobregat, el           | 1.488              | 2.003         | 9,3                       | 13,5        |
| Sant Andreu de la Barca         | 538                | 854           | 7,9                       | 13,7        |
| Sant Boi de Llobregat           | 1.904              | 2.730         | 8,9                       | 14,5        |
| Sant Climent de Llobregat       | 46                 | 99            | 4,5                       | 10,6        |
| Sant Esteve Sesrovires          | 119                | 176           | 6,3                       | 10,4        |
| Sant Feliu de Llobregat         | 757                | 1.127         | 6,5                       | 9,9         |
| Sant Joan Despí                 | 595                | 811           | 7,0                       | 10,6        |
| Sant Just Desvern               | 193                | 261           | 4,9                       | 7,4         |
| Sant Vicenç dels Horts          | 714                | 1.071         | 10,0                      | 16,3        |
| Santa Coloma de Cervelló        | 117                | 145           | 5,9                       | 8,2         |
| Torrelles de Llobregat          | 95                 | 131           | 6,8                       | 10,4        |
| Vallirana                       | 305                | 436           | 8,7                       | 13,7        |
| Viladecans                      | 1.344              | 2.111         | 8,1                       | 13,7        |
| <b>BAIX LLOBREGAT</b>           | <b>16.612</b>      | <b>23.237</b> | <b>8,3</b>                | <b>12,4</b> |
| ÀREA METROPOLITANA DE BARCELONA | 68.965             | 87.664        | 8,7                       | 11,3        |
| ÀMBIT TERRITORIAL METROPOLITÀ   | 105.744            | 139.288       | 8,9                       | 12,3        |
| CATALUNYA                       | 165.868            | 219.700       | 9,0                       | 12,8        |

Gràfic 4. Evolució mensual de l'atur registrat per sexe. Baix Llobregat. (Maig 2017 = Base 100)

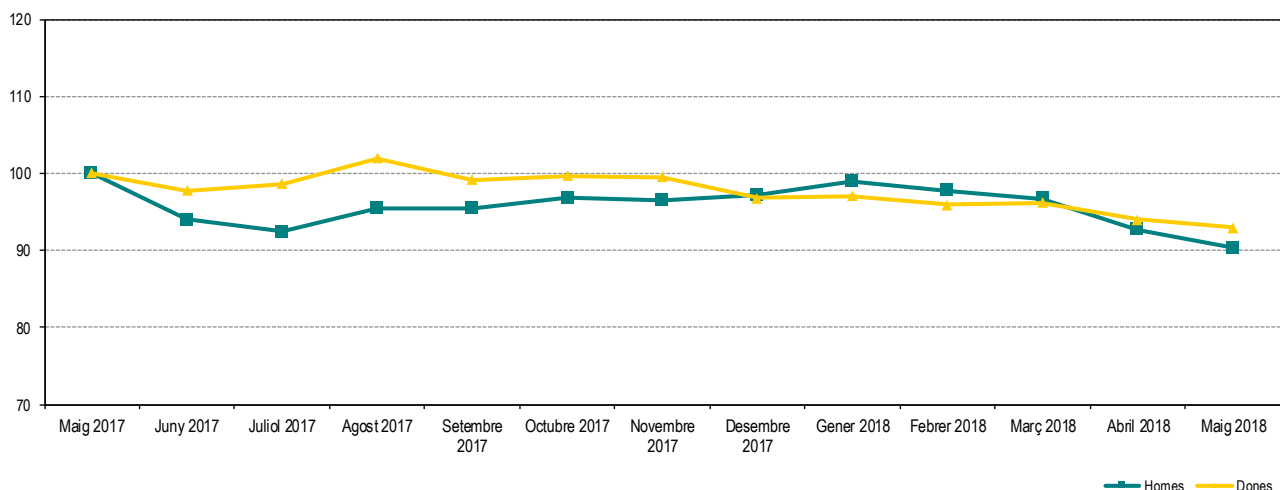

Les taxes d'atur registrat estan calculades sobre la població activa estimada registrat, seguint la metodologia de la Xarxa d'Observatoris de Desenvolupament Local de la província de Barcelona.

## ATUR REGISTRAT PER EDAT Fer click a sobre dels noms per veure les dades detallades de cada municipi. També es poden consultar en [aquest enllaç](#)

Taula 4. Atur registrat per grups d'edat, municipis i àmbits territorials. Maig 2018

|                                 | Atur registrat (n) |               |               | Taxa d'atur registrat (%) |              |             |
|---------------------------------|--------------------|---------------|---------------|---------------------------|--------------|-------------|
|                                 | < 25 anys          | 25 - 44 anys  | > 44 anys     | < 25 anys                 | 25 - 44 anys | > 44 anys   |
| Abrera                          | 36                 | 193           | 306           | 10,0                      | 6,8          | 12,3        |
| Begues                          | 13                 | 70            | 110           | 6,7                       | 4,5          | 8,3         |
| Castelldefels                   | 154                | 1.059         | 1.497         | 10,2                      | 7,0          | 12,2        |
| Castellví de Rosanes            | 5                  | 30            | 27            | 9,8                       | 7,4          | 8,0         |
| Cervelló                        | 22                 | 142           | 224           | 8,3                       | 6,7          | 12,0        |
| Collbató                        | 9                  | 45            | 104           | 7,8                       | 5,0          | 12,8        |
| Corbera de Llobregat            | 39                 | 195           | 314           | 9,1                       | 5,8          | 10,7        |
| Cornellà de Llobregat           | 357                | 1.785         | 2.513         | 12,2                      | 8,6          | 13,3        |
| Esparreguera                    | 110                | 484           | 664           | 16,1                      | 9,4          | 14,7        |
| Esplugues de Llobregat          | 123                | 828           | 1.185         | 10,8                      | 7,2          | 12,3        |
| Gavà                            | 190                | 882           | 1.257         | 14,0                      | 8,1          | 13,5        |
| Martorell                       | 105                | 670           | 884           | 13,0                      | 10,4         | 15,7        |
| Molins de Rei                   | 52                 | 352           | 563           | 6,9                       | 5,8          | 10,7        |
| Olesa de Montserrat             | 85                 | 517           | 706           | 12,3                      | 9,5          | 14,7        |
| Palma de Cervelló, la           | 7                  | 45            | 93            | 7,9                       | 6,3          | 14,4        |
| Pallejà                         | 37                 | 165           | 249           | 10,8                      | 6,2          | 10,8        |
| Papiol, el                      | 11                 | 64            | 102           | 8,9                       | 6,5          | 11,8        |
| Prat de Llobregat, el           | 296                | 1.357         | 1.838         | 17,5                      | 8,5          | 13,9        |
| Sant Andreu de la Barca         | 92                 | 542           | 758           | 11,2                      | 8,3          | 13,3        |
| Sant Boi de Llobregat           | 324                | 1.827         | 2.483         | 13,9                      | 8,5          | 15,0        |
| Sant Climent de Llobregat       | 13                 | 45            | 87            | 10,2                      | 4,6          | 10,2        |
| Sant Esteve Sesrovires          | 15                 | 118           | 162           | 6,8                       | 6,5          | 10,4        |
| Sant Feliu de Llobregat         | 122                | 697           | 1.065         | 10,2                      | 5,7          | 11,3        |
| Sant Joan Despí                 | 76                 | 527           | 803           | 7,6                       | 6,5          | 11,4        |
| Sant Just Desvern               | 15                 | 191           | 248           | 3,3                       | 5,0          | 7,7         |
| Sant Vicenç dels Horts          | 149                | 651           | 985           | 16,6                      | 9,6          | 16,3        |
| Santa Coloma de Cervelló        | 21                 | 92            | 149           | 8,8                       | 4,9          | 9,1         |
| Torrelles de Llobregat          | 22                 | 77            | 127           | 12,6                      | 5,8          | 10,9        |
| Vallirana                       | 40                 | 273           | 428           | 9,7                       | 8,2          | 14,6        |
| Viladecans                      | 261                | 1.308         | 1.886         | 12,4                      | 7,7          | 14,7        |
| <b>BAIX LLOBREGAT</b>           | <b>2.801</b>       | <b>15.231</b> | <b>21.817</b> | <b>11,9</b>               | <b>7,7</b>   | <b>13,1</b> |
| ÀREA METROPOLITANA DE BARCELONA | 9.994              | 62.341        | 84.294        | 10,9                      | 7,7          | 12,6        |
| ÀMBIT TERRITORIAL METROPOLITÀ   | 15.776             | 95.241        | 134.015       | 11,3                      | 8,0          | 13,5        |
| CATALUNYA                       | 25.850             | 150.991       | 208.727       | 11,7                      | 8,4          | 13,5        |

Gràfic 5. Evolució mensual de l'atur registrat per grups d'edat. Baix Llobregat. (Maig 2017 = Base 100)

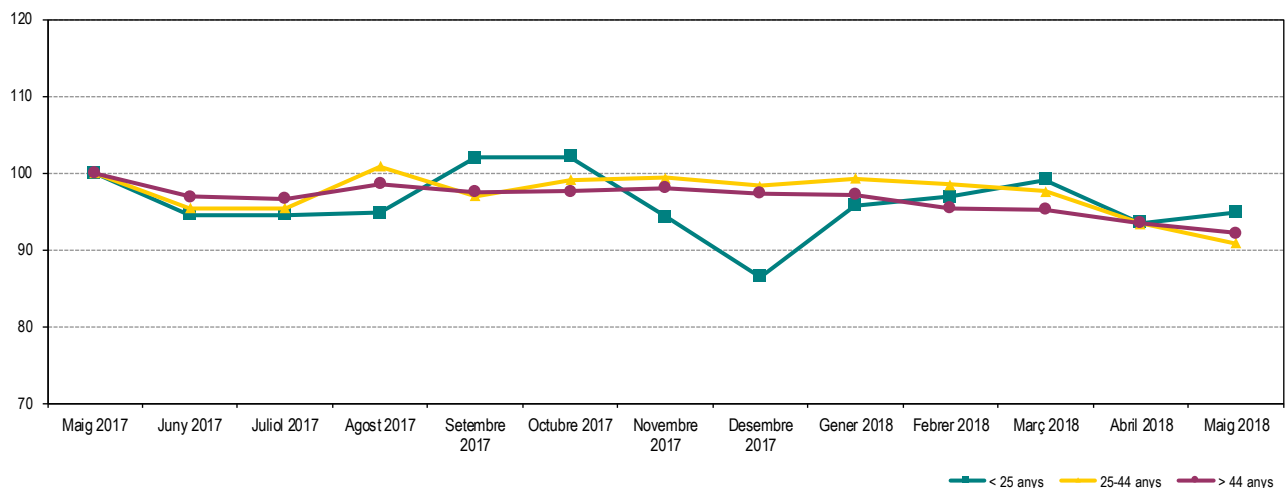

Les taxes d'atur registrat estan calculades sobre la població activa estimada registrat, seguint la metodologia de la Xarxa d'Observatoris de Desenvolupament Local de la província de Barcelona.

## ATUR REGISTRAT PER SECTORS D'ACTIVITAT

Gràfic 6. Variació de l'atur registrat per sectors d'activitat. Baix Llobregat. Maig 2018. Xifres absolutes

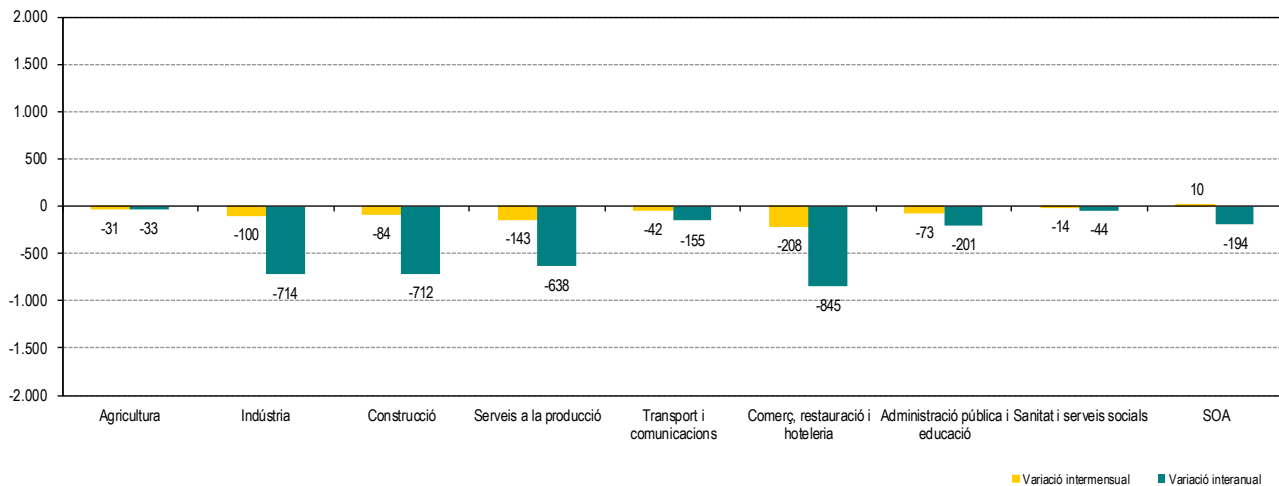

Taula 5. Atur registrat per sectors d'activitat. Maig 2018

| SECTORS D'ACTIVITAT              | Atur registrat (n) | Mes anterior      |                   | Mateix mes any anterior |                   |
|----------------------------------|--------------------|-------------------|-------------------|-------------------------|-------------------|
|                                  |                    | Variació absoluta | Variació relativa | Variació absoluta       | Variació relativa |
| Agricultura                      | 247                | -31               | -11,2%            | -33                     | -11,8%            |
| Indústria                        | 4.768              | -100              | -2,1%             | -714                    | -13,0%            |
| Construcció                      | 3.356              | -84               | -2,4%             | -712                    | -17,5%            |
| Serveis a la producció           | 12.348             | -143              | -1,1%             | -638                    | -4,9%             |
| Transport i comunicacions        | 1.532              | -42               | -2,7%             | -155                    | -9,2%             |
| Comerç, restauració i hoteleria  | 9.795              | -208              | -2,1%             | -845                    | -7,9%             |
| Administració pública i educació | 2.493              | -73               | -2,8%             | -201                    | -7,5%             |
| Sanitat i serveis socials        | 2.523              | -14               | -0,6%             | -44                     | -1,7%             |
| SOA - Sense ocupació anterior    | 2.787              | 10                | 0,4%              | -194                    | -6,5%             |

Taula 6. Atur registrat per activitat econòmica anterior (CCAIE-09). Activitats que més baixen i més pugen. Maig 2018

| ACTIVITATS QUE MÉS BAIXEN EN EL MES         | Atur registrat (n) | Mes anterior      |                   | Mateix mes any anterior |                   |
|---|--------------------|-------------------|-------------------|-------------------------|-------------------|
|   |                    | Variació absoluta | Variació relativa | Variació absoluta       | Variació relativa |
| 84 - Adm. pública, Defensa i SS obligatòria | 1.874              | -83               | -4,2%             | -143                    | -7,1%             |
| 56 - Serveis de menjar i begudes            | 2.902              | -81               | -2,7%             | -195                    | -6,3%             |
| 47 - Comerç detall, exc. vehicles motor     | 4.282              | -74               | -1,7%             | -370                    | -8,0%             |
| 81 - Serveis a edificis i de jardineria     | 2.818              | -37               | -1,3%             | -137                    | -4,6%             |
| 43 - Activitats especialitzades construcció | 1.916              | -35               | -1,8%             | -361                    | -15,9%            |

| ACTIVITATS QUE MÉS PUGEN EN EL MES           | Atur registrat (n) | Mes anterior      |                   | Mateix mes any anterior |                   |
|--|--------------------|-------------------|-------------------|-------------------------|-------------------|
|  |                    | Variació absoluta | Variació relativa | Variació absoluta       | Variació relativa |
| 70 - Seus centrals i consultoria empresarial | 94                 | 14                | 17,5%             | -9                      | -8,7%             |
| 85 - Educació                                | 609                | 11                | 1,8%              | -59                     | -8,8%             |
| 86 - Activitats sanitàries                   | 609                | 10                | 1,7%              | -13                     | -2,1%             |
| SA - Sense ocupació anterior                 | 2.787              | 10                | 0,4%              | -194                    | -6,5%             |
| 33 - Reparació i instal·lació de maquinària  | 114                | 9                 | 8,6%              | -10                     | -8,1%             |

Les taxes d'atur registrat estan calculades sobre la població activa estimada registral, seguint la metodologia de la Xarxa d'Observatoris de Desenvolupament Local de la província de Barcelona.

## RECULL DE NOTÍCIES SOBRE EL MERCAT DE TREBALL

### ACCENTURE I FEDEA

#### **Población especialmente vulnerable ante el empleo en España. Cuantificación y caracterización.**

Accenture i Fedea han elaborat un estudi sobre la població especialment vulnerable davant l'ocupació (EVAE), és a dir, aquelles persones que viuen en llars amb baixos ingressos o intensitat laboral, en situació d'inactivitat, en atur o precarietat laboral, i que molt probablement continuaran en aquesta situació de pobresa en el treball durant els propers dotze mesos. En el quart trimestre de 2017, s'estima que la població EVAE a Espanya és de 4 milions de persones, aproximadament. D'aquestes, 1,5 milions tenen una probabilitat alta de continuar sense ocupació i 2,5 milions, de trobar-se en situació de pobresa en el treball durant el 2018. La major part d'aquesta població són aturats de llarga durada (63,4%). Per sexe, el 59,5% són dones i, per edat, els grups més nombrosos són el de 45 a 54 anys i el de 35 a 44 anys. Per nivell educatiu, les persones amb estudis d'ESO o inferiors representen el 59,3%, mentre que en les persones amb educació superior la taxa EVAE es redueix fins al 6,8%.

[Més informació](#)

### CCOO

#### **Balanz de salut laboral 2017.**

L'informe fa una anàlisi comparativa de 2016 i 2017 dels indicadors habituals de sinistralitat (accidents de treball i malalties professionals). Les dades mostren que el 2017 s'ha produït un augment interanual dels accidents amb baixa laboral (+2,4%) i dels accidents in itinere (+4,7%). En canvi, s'ha produït un descens dels accidents que no cursen baixa (-2,9%). Per grau, només augmenten els lleus (+2,4% amb baixa i +4,9% in itinere), sent aquest augment superior en homes que en dones. Tanmateix, l'estudi destaca que mentre que en homes han disminuït els mortals i greus, en el cas de les dones, es produeix un augment d'aquests.

[Més informació](#)

### FUNCAS

#### **La brecha de género y el contrato de reducción de jornada por cuidado de menores.**

El darrer número de la col·lecció Quaderns d'Informació Econòmica, de Funcas, inclou un article d'interès que porta per títol La bretxa de gènere a Espanya i el contracte de reducció de jornada per tenir cura de menors. En primer lloc, l'article evidencia que la diferència d'ingressos entre homes i dones no s'explica només perquè l'ocupació a temps parcial sigui majorment femenina sinó que també hi ha supòsits de diferència salarial desfavorable a la dona fins i tot treballant a jornada completa. En segon lloc, el document analitza la Llei 39/1999, reguladora de la reducció de jornada per motius familiars. Aquesta norma atorga els mateixos drets a homes i dones; tanmateix, a la pràctica, són només les dones (95%) qui s'hi acullen

[Més informació](#)

### EUROSTAT

#### **Publicació de les dades mensuals europees d'atur (abril 2018).**

L'oficina estadística de la Unió Europea ha publicat les dades d'atur corresponents al mes d'abril de 2018. Cal recordar però que aquestes dades són estimacions a partir d'enquestes sobre l'activitat econòmica de la població. Per això no són comparables amb les dades d'atur registrat publicades de la comarca, que es calculen seguint una metodologia diferent.

[Més informació](#)

Amb la col·laboració de:

