

Informe mensual d'atur registrat BAIX LLOBREGAT – MARÇ 2016

L'atur registrat a les oficines de treball disminueix en 815 aturats al Baix Llobregat en el mes de març.

A finals del mes de març, l'atur registrat al Baix Llobregat s'ha situat en **53.535** persones, disminuint respecte el mes anterior en 815 persones (-1,5%) i situant la taxa d'atur registral al **14,1%**. S'igualava a la taxa mitjana de les comarques de l'Àmbit territorial metropolitana i es situa per sota del conjunt de Catalunya. En termes interanuals disminueix l'atur registrat en tots els àmbits territorials. El nombre de persones registrades a les oficines al Baix Llobregat ha disminuït en 8.118 respecte a març de 2015.

La disminució de l'atur d'aquest mes s'ha observat tant entre les dones (179 aturades menys) com, i de manera especial, entre els homes (636 aturats menys). Les dones continuen tenint una taxa d'atur registral superior a la masculina (16,1% davant el 12,3%).

Per **edats**, l'atur disminueix en tots els grups d'edat. El grup d'edat més jove (menys de 25 anys) registra el

descens relatiu més elevat (-4,9%, 190 aturats menys). En el grup d'edat de 25 a 44 anys es registra el major descens de persones aturades (-341 aturades menys, -1,5%), el grup d'edat més gran (més de 44 anys) observa una disminució de 284 persones aturades (-1,03%).

Per **sectors i activitats econòmiques** la disminució de l'atur es concentra aquest mes en aquelles persones que tenien com a ocupació anterior activitats relacionades amb comerç, restauració i hoteleria (-187), indústria (180 menys) i serveis a la producció (-94). Respecte a l'any anterior persisteix la disminució de l'atur de persones que estaven ocupades en comerç, restauració i hoteleria (-1.979), serveis a la producció (-1.969) i indústria (-1.694).

Gràfic 1. Evolució mensual de la taxa d'atur registral al Baix Llobregat. 2008 - 2016. (%)

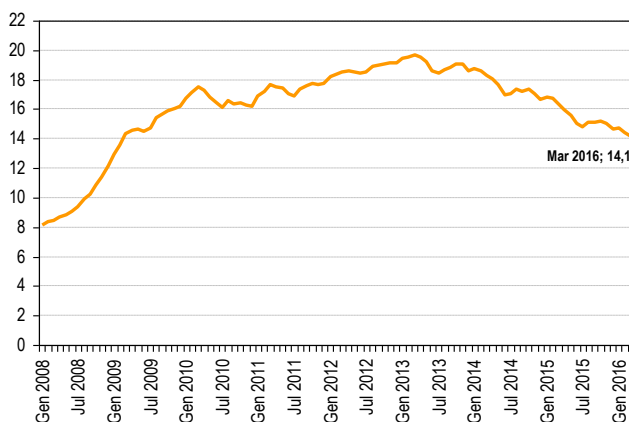

Gràfic 2. Variació de l'atur registrat en el mateix mes dels anys anteriors. Baix Llobregat

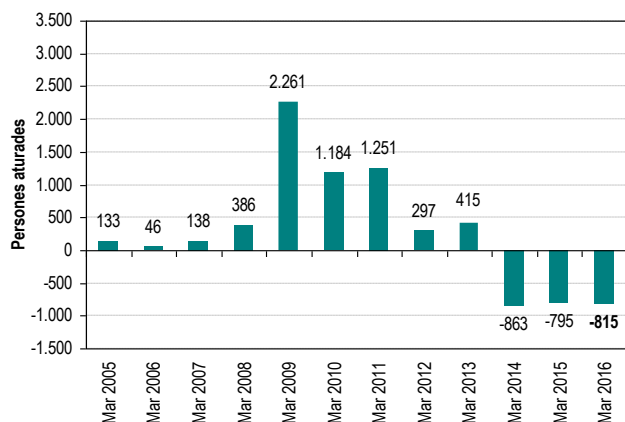

Taula 1. Atur registrat per comarques de l'àmbit territorial metropolitana. Març 2016

| | Atur registrat (n) | Taxa d'atur registral (%) | Mes anterior | | Mateix mes any anterior | |
|--------------------------------------|--------------------|---------------------------|-------------------|-------------------|-------------------------|-------------------|
| | | | Variació absoluta | Variació relativa | Variació absoluta | Variació relativa |
| BAIX LLOBREGAT | 53.535 | 14,1 | -815 | -1,5% | -8.118 | -13,2% |
| Barcelonès | 138.041 | 13,0 | -562 | -0,4% | -19.378 | -12,3% |
| Maresme | 31.807 | 16,1 | -713 | -2,2% | -4.508 | -12,4% |
| Vallès Occidental | 65.366 | 15,3 | -727 | -1,1% | -8.721 | -11,8% |
| Vallès Oriental | 28.222 | 15,1 | -362 | -1,3% | -4.151 | -12,8% |
| ÀMBIT TERRITORIAL METROPOLITÀ | 316.971 | 14,1 | -3.179 | -1,0% | -44.876 | -12,4% |
| CATALUNYA | 499.991 | 14,4 | -10.246 | -2,0% | -71.664 | -12,5% |

Les taxes d'atur registrat estan calculades sobre la població activa estimada registrada de 2015, seguint la metodologia de la Xarxa d'Observatoris de Desenvolupament Local de la província de Barcelona, que adopta el càlcul de la taxa d'atur registral del Departament d'Empresa i Ocupació de la Generalitat de Catalunya.

ATUR REGISTRAT TOTAL Fer click a sobre dels noms per veure les dades detallades de cada municipi. També es poden consultar en [aquest enllaç](#)

Taula 2. Atur registrat per municipis i àmbits territorials. Març 2016

| | Atur registrat (n) | Taxa d'atur registrat (%) | Mes anterior | | Mateix mes any anterior | |
|-------------------------------|--------------------|---------------------------|-------------------|-------------------|-------------------------|-------------------|
| | | | Variació absoluta | Variació relativa | Variació absoluta | Variació relativa |
| Abrera | 755 | 13,7 | 6 | 0,8% | -122 | -13,9% |
| Begues | 274 | 9,5 | -2 | -0,7% | -27 | -9,0% |
| Castelldefels | 3.582 | 12,9 | -117 | -3,2% | -519 | -12,7% |
| Castellví de Rosanes | 83 | 10,8 | 0 | 0,0% | -21 | -20,2% |
| Cervelló | 490 | 11,9 | 0 | 0,0% | -91 | -15,7% |
| Collbató | 208 | 11,7 | -4 | -1,9% | 5 | 2,5% |
| Corbera de Llobregat | 702 | 10,9 | 7 | 1,0% | -106 | -13,1% |
| Cornellà de Llobregat | 6.263 | 15,2 | -106 | -1,7% | -854 | -12,0% |
| Esparreguera | 1.697 | 16,9 | -24 | -1,4% | -243 | -12,5% |
| Esplugues de Llobregat | 2.823 | 12,8 | 46 | 1,7% | -268 | -8,7% |
| Gavà | 3.083 | 14,7 | -68 | -2,2% | -427 | -12,2% |
| Martorell | 2.230 | 17,6 | -76 | -3,3% | -299 | -11,8% |
| Molins de Rei | 1.301 | 11,1 | -7 | -0,5% | -302 | -18,8% |
| Olesa de Montserrat | 1.786 | 16,7 | -31 | -1,7% | -265 | -12,9% |
| Palma de Cervelló, la | 167 | 12,1 | -1 | -0,6% | -40 | -19,3% |
| Pallejà | 621 | 12,1 | -3 | -0,5% | -83 | -11,8% |
| Papiol, el | 254 | 13,2 | 0 | 0,0% | -24 | -8,6% |
| Prat de Llobregat, el | 4.641 | 15,1 | -100 | -2,1% | -719 | -13,4% |
| Sant Andreu de la Barca | 1.826 | 14,1 | -67 | -3,5% | -391 | -17,6% |
| Sant Boi de Llobregat | 6.339 | 15,8 | -30 | -0,5% | -1.054 | -14,3% |
| Sant Climent de Llobregat | 192 | 10,1 | -12 | -5,9% | -41 | -17,6% |
| Sant Esteve Sesrovires | 354 | 10,7 | -8 | -2,2% | -45 | -11,3% |
| Sant Feliu de Llobregat | 2.658 | 11,9 | -66 | -2,4% | -473 | -15,1% |
| Sant Joan Despí | 1.814 | 11,5 | -78 | -4,1% | -285 | -13,6% |
| Sant Just Desvern | 615 | 8,6 | 12 | 2,0% | -60 | -8,9% |
| Sant Vicenç dels Horts | 2.429 | 18,1 | -36 | -1,5% | -426 | -14,9% |
| Santa Coloma de Cervelló | 343 | 9,5 | -11 | -3,1% | -88 | -20,4% |
| Torrelles de Llobregat | 320 | 12,4 | -13 | -3,9% | -9 | -2,7% |
| Vallirana | 947 | 14,7 | 2 | 0,2% | -123 | -11,5% |
| Viladecans | 4.738 | 15,1 | -28 | -0,6% | -718 | -13,2% |
| BAIX LLOBREGAT | 53.535 | 14,1 | -815 | -1,5% | -8.118 | -13,2% |
| ÀMBIT TERRITORIAL METROPOLITÀ | 316.971 | 14,1 | -3.179 | -1,0% | -44.876 | -12,4% |
| CATALUNYA | 499.991 | 14,4 | -10.246 | -2,0% | -71.664 | -12,5% |

Gràfic 3. Evolució mensual de l'atur registrat per àmbits territorials. (Març 2015 = Base 100)

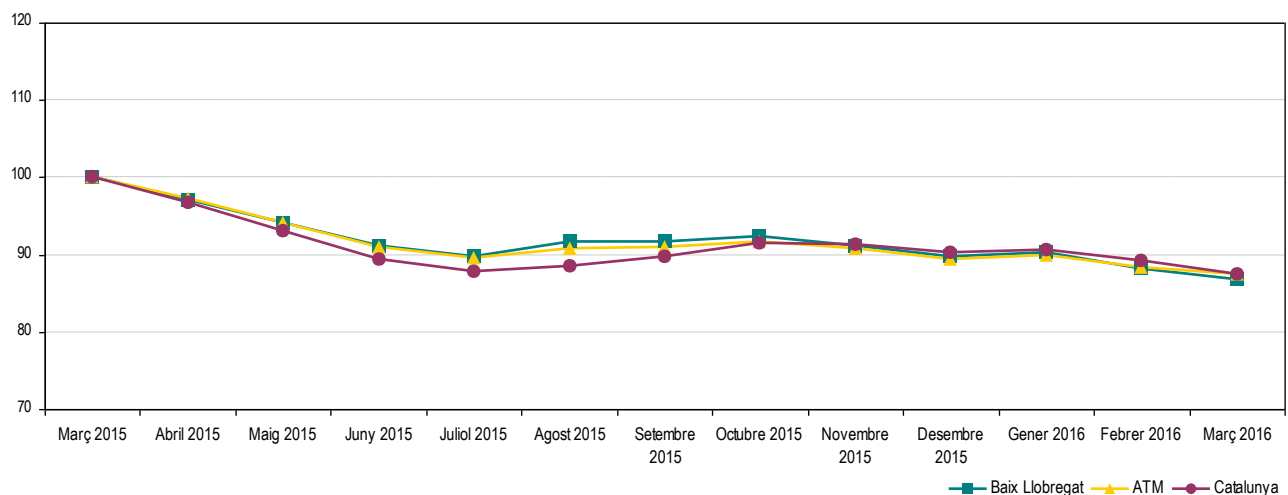

Les taxes d'atur registrat estan calculades sobre la població activa estimada registrada de 2015, seguint la metodologia de la Xarxa d'Observatoris de Desenvolupament Local de la província de Barcelona.

ATUR REGISTRAT PER SEXE Fer click a sobre dels noms per veure les dades detallades de cada municipi. També es poden consultar en [aquest enllaç](#)

Taula 3. Atur registrat per sexe, municipis i àmbits territorials. Març 2016

| | Atur registrat (n) | | Taxa d'atur registrat (%) | |
|-------------------------------|--------------------|---------------|---------------------------|-------------|
| | Homes | Dones | Homes | Dones |
| Abrera | 332 | 423 | 11,4 | 16,1 |
| Begues | 116 | 158 | 7,6 | 11,6 |
| Castelldefels | 1.600 | 1.982 | 11,2 | 14,8 |
| Castellví de Rosanes | 31 | 52 | 7,7 | 14,1 |
| Cervelló | 212 | 278 | 9,8 | 14,3 |
| Collbató | 90 | 118 | 9,6 | 14,0 |
| Corbera de Llobregat | 316 | 386 | 9,2 | 12,7 |
| Cornellà de Llobregat | 3.143 | 3.120 | 14,9 | 15,4 |
| Esparreguera | 734 | 963 | 14,0 | 20,0 |
| Esplugues de Llobregat | 1.259 | 1.564 | 11,1 | 14,6 |
| Gavà | 1.420 | 1.663 | 13,6 | 15,8 |
| Martorell | 1.045 | 1.185 | 15,7 | 19,8 |
| Molins de Rei | 587 | 714 | 9,5 | 13,0 |
| Olesa de Montserrat | 742 | 1.044 | 13,4 | 20,3 |
| Palma de Cervelló, la | 64 | 103 | 9,0 | 15,6 |
| Pallejà | 247 | 374 | 9,2 | 15,3 |
| Papiol, el | 103 | 151 | 10,2 | 16,4 |
| Prat de Llobregat, el | 2.110 | 2.531 | 13,1 | 17,2 |
| Sant Andreu de la Barca | 759 | 1.067 | 11,2 | 17,2 |
| Sant Boi de Llobregat | 2.790 | 3.549 | 13,4 | 18,3 |
| Sant Climent de Llobregat | 62 | 130 | 6,3 | 14,3 |
| Sant Esteve Sesrovires | 148 | 206 | 8,5 | 13,1 |
| Sant Feliu de Llobregat | 1.180 | 1.478 | 10,6 | 13,2 |
| Sant Joan Despí | 814 | 1.000 | 9,8 | 13,5 |
| Sant Just Desvern | 275 | 340 | 7,2 | 10,1 |
| Sant Vicenç dels Horts | 1.072 | 1.357 | 15,3 | 21,1 |
| Santa Coloma de Cervelló | 144 | 199 | 7,6 | 11,7 |
| Torrelles de Llobregat | 132 | 188 | 9,8 | 15,3 |
| Vallirana | 427 | 520 | 12,6 | 17,0 |
| Viladecans | 2.079 | 2.659 | 13,2 | 17,1 |
| BAIX LLOBREGAT | 24.033 | 29.502 | 12,3 | 16,1 |
| ÀMBIT TERRITORIAL METROPOLITÀ | 147.482 | 169.489 | 12,9 | 15,3 |
| CATALUNYA | 233.818 | 266.173 | 13,0 | 15,9 |

Gràfic 4. Evolució mensual de l'atur registrat per sexe. Baix Llobregat. (Març 2015 = Base 100)

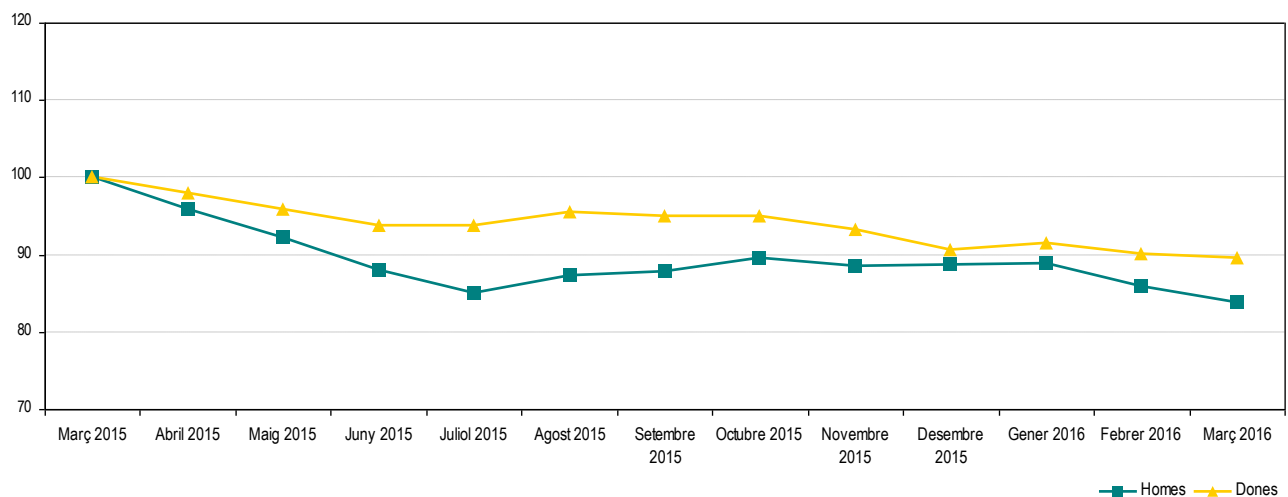

Les taxes d'atur registrat estan calculades sobre la població activa estimada registrada de 2016, seguint la metodologia de la Xarxa d'Observatoris de Desenvolupament Local de la província de Barcelona.

ATUR REGISTRAT PER EDAT Fer click a sobre dels noms per veure les dades detallades de cada municipi. També es poden consultar en [aquest enllaç](#)

Taula 4. Atur registrat per grups d'edat, municipis i àmbits territorials. Març 2016

| | Atur registrat (n) | | | Taxa d'atur registrat (%) | | |
|-------------------------------|--------------------|---------------|---------------|---------------------------|--------------|-------------|
| | < 25 anys | 25 - 44 anys | > 44 anys | < 25 anys | 25 - 44 anys | > 44 anys |
| Abrera | 51 | 325 | 379 | 17,2 | 11,1 | 16,4 |
| Begues | 24 | 109 | 141 | 15,2 | 7,1 | 11,8 |
| Castelldefels | 208 | 1.576 | 1.798 | 16,9 | 10,3 | 16,2 |
| Castellví de Rosanes | 4 | 28 | 51 | 10,3 | 6,9 | 15,5 |
| Cervelló | 21 | 172 | 297 | 10,2 | 8,0 | 16,8 |
| Collbató | 10 | 73 | 125 | 11,1 | 7,9 | 16,4 |
| Corbera de Llobregat | 36 | 273 | 393 | 10,8 | 8,0 | 14,4 |
| Cornellà de Llobregat | 426 | 2.629 | 3.208 | 19,4 | 12,1 | 18,4 |
| Esparreguera | 152 | 654 | 891 | 26,2 | 12,6 | 20,8 |
| Esplugues de Llobregat | 152 | 1.165 | 1.506 | 14,6 | 9,8 | 16,6 |
| Gavà | 240 | 1.273 | 1.570 | 21,5 | 11,5 | 17,9 |
| Martorell | 138 | 1.024 | 1.068 | 20,6 | 15,3 | 20,2 |
| Molins de Rei | 61 | 512 | 728 | 10,3 | 8,3 | 14,7 |
| Olesa de Montserrat | 155 | 752 | 879 | 25,4 | 13,4 | 19,6 |
| Palma de Cervelló, la | 7 | 63 | 97 | 10,1 | 8,8 | 16,5 |
| Pallejà | 43 | 236 | 342 | 15,7 | 8,8 | 15,8 |
| Papiol, el | 16 | 105 | 133 | 15,7 | 10,3 | 16,4 |
| Prat de Llobregat, el | 379 | 1.906 | 2.356 | 18,7 | 12,0 | 18,3 |
| Sant Andreu de la Barca | 119 | 826 | 881 | 17,3 | 12,0 | 16,4 |
| Sant Boi de Llobregat | 464 | 2.652 | 3.223 | 19,3 | 12,0 | 20,7 |
| Sant Climent de Llobregat | 4 | 70 | 118 | 4,4 | 7,0 | 14,6 |
| Sant Esteve Sesrovires | 25 | 131 | 198 | 14,1 | 7,5 | 14,1 |
| Sant Feliu de Llobregat | 162 | 1.039 | 1.457 | 15,1 | 8,2 | 17,1 |
| Sant Joan Despí | 94 | 746 | 974 | 11,6 | 9,0 | 14,7 |
| Sant Just Desvern | 29 | 247 | 339 | 7,9 | 6,5 | 11,3 |
| Sant Vicenç dels Horts | 186 | 963 | 1.280 | 24,8 | 13,8 | 22,3 |
| Santa Coloma de Cervelló | 20 | 136 | 187 | 10,7 | 7,2 | 12,4 |
| Torrelles de Llobregat | 17 | 114 | 189 | 12,9 | 8,5 | 17,1 |
| Vallirana | 52 | 397 | 498 | 15,6 | 11,7 | 18,2 |
| Viladecans | 381 | 1.931 | 2.426 | 18,9 | 11,0 | 20,8 |
| BAIX LLOBREGAT | 3.676 | 22.127 | 27.732 | 17,8 | 10,9 | 17,9 |
| ÀMBIT TERRITORIAL METROPOLITÀ | 20.057 | 131.301 | 165.613 | 17,0 | 11,0 | 17,6 |
| CATALUNYA | 33.437 | 209.250 | 257.304 | 17,7 | 11,5 | 17,5 |

Gràfic 5. Evolució mensual de l'atur registrat per grups d'edat. Baix Llobregat. (Març 2015 = Base 100)

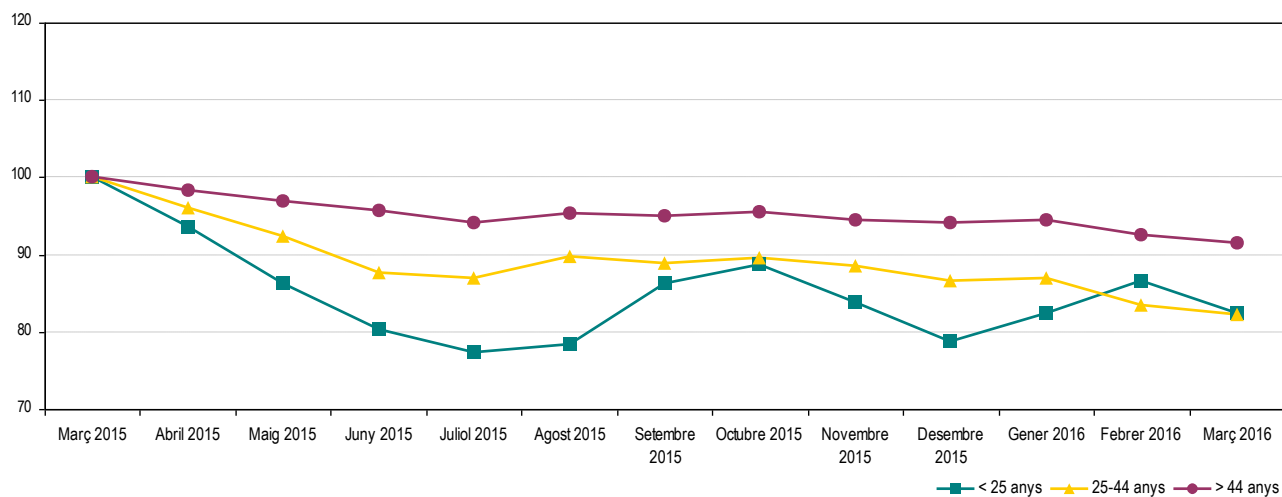

Les taxes d'atur registrat estan calculades sobre la població activa estimada registrada de 2016, seguint la metodologia de la Xarxa d'Observatoris de Desenvolupament Local de la província de Barcelona.

ATUR REGISTRAT PER SECTORS D'ACTIVITAT

Gràfic 6. Variació de l'atur registrat per sectors d'activitat. Baix Llobregat. Març 2016. Xifres absolutes

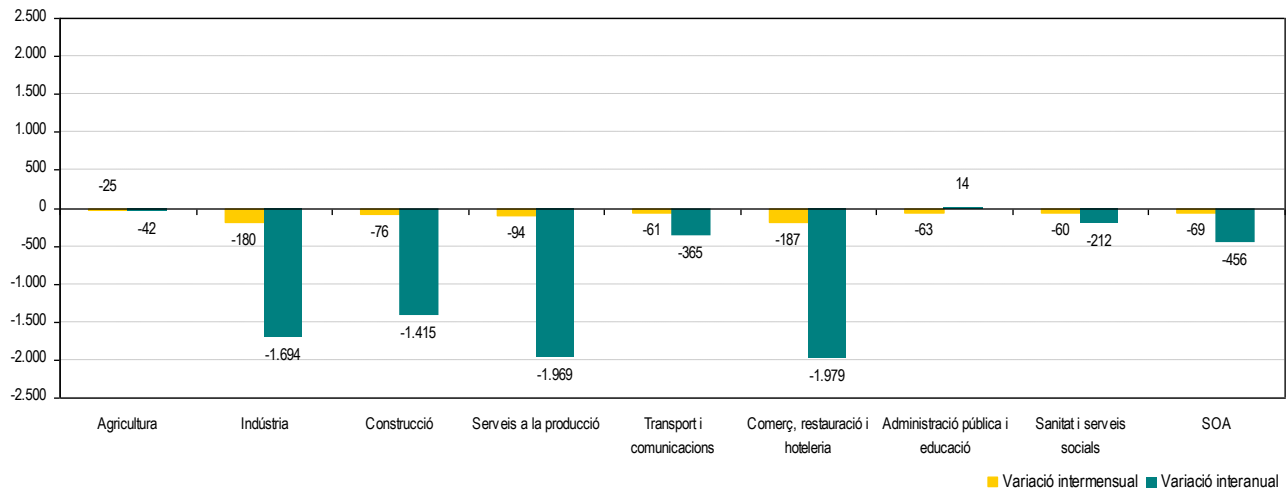

Taula 5. Atur registrat per sectors d'activitat. Març 2016

| SECTORS D'ACTIVITAT | Atur registrat (n) | Mes anterior | | Mateix mes any anterior | |
|----------------------------------|--------------------|-------------------|-------------------|-------------------------|-------------------|
| | | Variació absoluta | Variació relativa | Variació absoluta | Variació relativa |
| Agricultura | 409 | -25 | -5,8% | -42 | -9,3% |
| Indústria | 7.003 | -180 | -2,5% | -1.694 | -19,5% |
| Construcció | 5.601 | -76 | -1,3% | -1.415 | -20,2% |
| Serveis a la producció | 16.124 | -94 | -0,6% | -1.969 | -10,9% |
| Transport i comunicacions | 2.075 | -61 | -2,9% | -365 | -15,0% |
| Comerç, restauració i hoteleria | 12.607 | -187 | -1,5% | -1.979 | -13,6% |
| Administració pública i educació | 3.310 | -63 | -1,9% | 14 | 0,4% |
| Sanitat i serveis socials | 2.929 | -60 | -2,0% | -212 | -6,7% |
| SOA - Sense ocupació anterior | 3.477 | -69 | -1,9% | -456 | -11,6% |

Taula 6. Atur registrat per activitat econòmica anterior (CCAIE-09). Activitats que més baixen i més pugen. Març 2016

| ACTIVITATS QUE MÉS BAIXEN EN EL MES | Atur registrat (n) | Mes anterior | | Mateix mes any anterior | |
|---|--------------------|-------------------|-------------------|-------------------------|-------------------|
| | | Variació absoluta | Variació relativa | Variació absoluta | Variació relativa |
| 47 - Comerç detall, exc. vehicles motor | 5.526 | -84 | -1,5% | -829 | -13,0% |
| SA - Sense ocupació anterior | 3.477 | -69 | -1,9% | -456 | -11,6% |
| 84 - Adm. pública, Defensa i SS obligatòria | 2.504 | -64 | -2,5% | 164 | 7,0% |
| 78 - Activitats relacionades amb l'ocupació | 4.007 | -56 | -1,4% | -505 | -11,2% |
| 41 - Construcció d'immobles | 2.172 | -53 | -2,4% | -505 | -18,9% |
| 47 - Comerç detall, exc. vehicles motor | 5.526 | -84 | -1,5% | -829 | -13,0% |

| ACTIVITATS QUE MÉS PUGEN EN EL MES | Atur registrat (n) | Mes anterior | | Mateix mes any anterior | |
|---|--------------------|-------------------|-------------------|-------------------------|-------------------|
| | | Variació absoluta | Variació relativa | Variació absoluta | Variació relativa |
| 81 - Serveis a edificis i de jardineria | 3.567 | 27 | 0,8% | -266 | -6,9% |
| 10 - Indústries de productes alimentaris | 779 | 10 | 1,3% | -119 | -13,3% |
| 58 - Edició | 156 | 8 | 5,4% | -14 | -8,2% |
| 73 - Publicitat i estudis de mercat | 476 | 8 | 1,7% | -18 | -3,6% |
| 16 - Indústries fusta i suro, exc. mobles | 141 | 5 | 3,7% | -42 | -23,0% |

Les taxes d'atur registrat estan calculades sobre la població activa estimada registrada de 2016, seguint la metodologia de la Xarxa d'Observatoris de Desenvolupament Local de la província de Barcelona.

RECALL DE NOTÍCIES SOBRE EL MERCAT DE TREBALL

GENERALITAT DE CATALUNYA

Valoracions del Secretari general de Treball, Josep Ginesta, de les dades d'atur (març).

El Secretari general de Treball, Josep Ginesta, fa la seva valoració de les dades d'atur registrat corresponents al mes de març de 2016.

[Més informació](#)

ACC10. GENERALITAT DE CATALUNYA

Banc de coneixement empresarial. Tendències de mercat. Oportunitats sector de l'automoció.

Presentació de l'anàlisi d'oportunitats en mercats internacionals per a empreses catalanes del sector de l'automoció. Detall de les tendències globals, de l'evolució competitiva i del posicionament dels principals fabricants del món.

[Més informació](#)

COMISSIÓ EUROPEA

Informe sobre Espanya 2016.

La Comissió Europea ha publicat la seva anàlisi anual dels desafiaments econòmics i socials en els estats membres de la UE, els anomenats informes per països. L'Informe sobre Espanya destaca la importància de les reformes del mercat laboral, que han fet augmentar la capacitat de reacció de l'ocupació al creixement econòmic: "S'espera que l'ocupació equivalent a temps complet hagi augmentat un 3% l'any 2015, gràcies a la moderació salarial i a l'augment de la flexibilitat introduïda per les reformes del mercat laboral en anys anteriors". Tanmateix, manifesta la seva preocupació per l'elevat nivell d'atur, de pobresa i d'exclusió social, en relació amb la mitjana de la UE.

[Més informació](#)

INE

Indicadors Urbans. Urban Audit.

L'INE ha publicat els Indicadors Urbans, una selecció del contingut del projecte europeu Urban Audit, que presenta informació sobre les condicions de vida a un conjunt de ciutats de la UE. Es tracta d'un projecte que es va posar en marxa a finals dels noranta, que conté 63 indicadors i 187 variables.

[Més informació](#)

EUROSTAT

Publicació de les dades mensuals europees d'atur (febrer 2016).

L'oficina estadística de la Unió Europea ha publicat les dades d'atur corresponents al mes de febrer de 2016. Cal recordar però que aquestes dades són estimacions a partir d'enquestes sobre l'activitat econòmica de la població. Per això no són comparables amb les dades d'atur registrat publicades de la comarca, que es calculen seguint una metodologia diferent.

[Més informació](#)

Amb la col·laboració de:

