

## Dades de l'IRPF per municipis. Baix Llobregat. 2019.

[Dades flaix](#)

[Principals resultats. Baix Llobregat. 2015-2019.](#)

[Fitxes municipals](#)

[Metodologia](#)

L'Observatori Comarcal del Baix Llobregat publica una nova edició de l'anàlisi municipal de l'Estadística de persones declarants de l'Impost sobre la Renda de les Persones Físiques, a partir de les dades de l'Agència Tributària.

Es proporcionen així **indicadors municipals de renda** i de **distribució** de la mateixa, gràcies a l'exploració del Model 100 de la declaració que incorpora totes les persones obligades a declarar per l'IRPF i també aquelles que tot i no estar obligades a declarar, ho han fet. També s'incorporen les dades del Model 190 pel que fa a les rendes exemptes.

### Dades Flaix

Estadística de declarants d'IRPF per municipis de l'Agència Tributària.

Mapa de distribució municipal de la renda disponible mitjana per declarant (€)

#### RESULTATS COMARCALS – Any 2019

|                                       |                 |  |
|---------------------------------------|-----------------|--|
| <b>RENDA BRUTA</b>                    | <b>34.162 €</b> | És la renda bruta mitjana per declaració a la comarca, està per sobre de la de Catalunya |
| <b>RENDA DISPONIBLE</b>               | <b>27.101 €</b> | És la renda bruta menys la quota de l'impost i les cotitzacions a la Seguretat Social    |
| <b>RENDA DISPONIBLE PER DECLARANT</b> | <b>23.518 €</b> | És la renda mitjana per persona declarant, i es situa per sobre de la catalana           |
| <b>QUOTA RESULTANT</b>                | <b>5.363€</b>   | És la quantia mitjana resultant de l'impost de la renda a la comarca                     |
| <b>RENDES DEL TREBALL</b>             | <b>81,4 %</b>   | És el percentatge de rendes de la comarca que prové de rendiments del treball            |
| <b>TRAMS BAIXOS DE RENDA</b>          | <b>27,3 %</b>   | De les declaracions tenen una base imposable de menys de 12.020 €                        |
| <b>TRAMS ALTS DE RENDA</b>            | <b>29 %</b>     | De les declaracions tenen una base imposable de més de 30.050 €                          |
| <b>RENDES MOLT ALTES</b>              | <b>5,2 %</b>    | De les declaracions tenen una base imposable de més de 60.101 €                          |

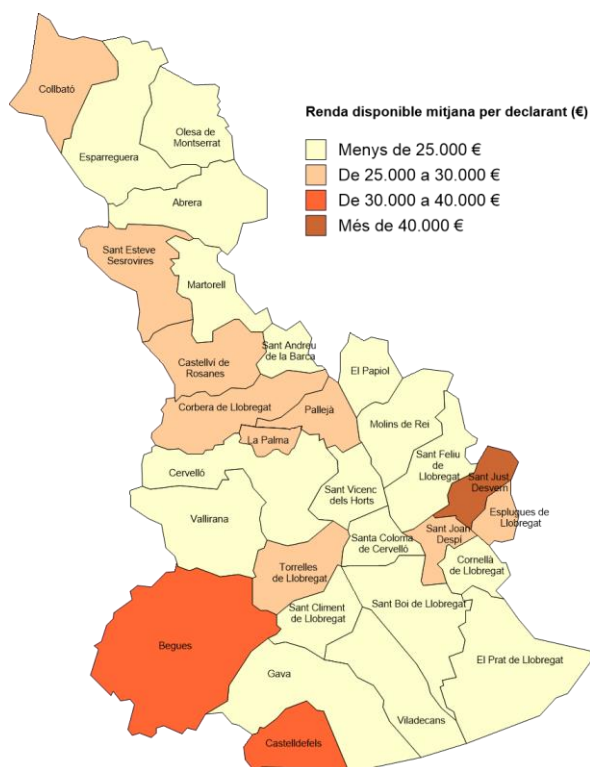

## Principals resultats. Baix Llobregat. 2015-2019.

L'Estadística de persones declarants de l'IRPF a la comarca aplega l'any 2019 les dades d'un total de 406.920 declaracions, corresponents a 454.387 persones declarants. L'índex declaratiu, que posa en relació el nombre de persones incloses com a titulars de la declaració amb la població de 16 anys i més<sup>1</sup> és del 66,6% l'any 2019, augmenta lleugerament respecte l'exercici anterior i es situa per sobre de la mitjana de Catalunya.

### Evolució del nombre de declaracions, de titulars i de l'índex declaratiu

|                  | BAIX LLOBREGAT         |                             |                      | CATALUNYA              |                             |                      |
|------------------|------------------------|-----------------------------|----------------------|------------------------|-----------------------------|----------------------|
|                  | Nombre de declaracions | Nombre de persones titulars | Índex declaratiu (%) | Nombre de declaracions | Nombre de persones titulars | Índex declaratiu (%) |
| 2015             | 376.787                | 434.870                     | 65,9%                | 3.474.254              | 3.944.803                   | 63,1%                |
| 2016             | 381.422                | 438.141                     | 66,0%                | 3.502.447              | 3.962.250                   | 63,2%                |
| 2017             | 385.308                | 439.083                     | 65,7%                | 3.541.476              | 3.980.969                   | 63,2%                |
| 2018             | 399.644                | 450.868                     | 66,0%                | 3.655.487              | 4.076.050                   | 64,2%                |
| 2019             | 406.920                | 454.387                     | 66,6%                | 3.726.314              | 4.116.604                   | 64,1%                |
| Variació 2018-19 | 7.276<br>↑             | 3.519<br>↑                  | 0,6%<br>↑            | 70.827<br>↑            | 40.554<br>↑                 | -0,1%<br>↓           |

Font: OC-BL, a partir de les dades de l'AEAT

A partir de les dades de les declaracions d'impostos, l'Agència Tributària calcula 2 indicadors de renda: la **renda bruta** i la **renda disponible**. El primer d'ells, la renda bruta, aplega tots els ingressos obtinguts abans d'impostos, sense reduccions fiscals i amb inclusió de rendes exemptes de tributar. El segon indicador, el de renda disponible, es correspon amb la renda bruta després d'impostos i de descomptar les cotitzacions socials personals a la Seguretat Social; per tant, després de restar a la renda bruta la quota resultant de la declaració i la suma de les cotitzacions socials. Aquests indicadors es calculen en base al total de declaracions disponibles, pel qual queden afectats en funció del tipus de declaració (individuals o conjuntes). Addicionalment, des de l'Observatori s'ha calculat un tercer indicador, el corresponent a la renda disponible per declarant, que en comptes de calcular la renda disponible per declaració ho fa per persona declarant, eliminant per tant l'efecte de les declaracions conjuntes i aproximant-se una mica més a la renda mitjana declarada per persona.

Segons això, la **renda disponible mitjana per declarant del Baix Llobregat l'any 2019 és de 23.518€, i ha pujat en 862 € de mitjana respecte de la dada de 2018**. Aquest increment de la renda mitjana segueix la tendència del conjunt de Catalunya. La renda disponible per declarant al Baix Llobregat es situa lleugerament per sobre de la catalana.

<sup>1</sup> El criteri per utilitzar la població de 16 i més anys i no la població total és perquè l'índex declaratiu s'ajusti millor a la població susceptible de percebre rendes.

#### Evolució de la renda declarada bruta, disponible i per declarant. Mitjanes

|                  | BAIX LLOBREGAT |                  |                                | CATALUNYA   |                  |                                |
|------------------|----------------|------------------|--------------------------------|-------------|------------------|--------------------------------|
|                  | Renda bruta    | Renda disponible | Renda disponible per declarant | Renda bruta | Renda disponible | Renda disponible per declarant |
| 2015             | 29.075 €       | 23.585 €         | 20.435 €                       | 28.810 €    | 23.425 €         | 20.630 €                       |
| 2016             | 29.914 €       | 24.143 €         | 21.018 €                       | 29.541 €    | 23.927 €         | 21.151 €                       |
| 2017             | 30.918 €       | 24.737 €         | 21.707 €                       | 30.430 €    | 24.499 €         | 21.794 €                       |
| 2018             | 33.077 €       | 28.071 €         | 22.657 €                       | 31.784 €    | 25.544 €         | 22.908 €                       |
| 2019             | 34.162 €       | 27.101 €         | 23.518 €                       | 32.423 €    | 25.976 €         | 23.513 €                       |
| Variació 2018-19 | 1.085 €<br>↑   | -970 €<br>↓      | 862 €<br>↑                     | 639 €<br>↑  | 432 €<br>↑       | 605 €<br>↑                     |

Font: OC-BL, a partir de les dades de l'AEAT

La **quota mitjana resultant de la declaració**, que és la liquidació de l'impost, augmenta també respecte l'any anterior i es situa en 5.363 €, **per sobre de la mitjana catalana**. Cal dir que la quota no només es veu determinada per la renda sinó també pels canvis a l'alça o a la baixa en els tipus impositius, que poden variar d'un exercici fiscal a l'altre.

Les **cotitzacions socials mitjanes**, que són les aportacions de les persones declarants als sistemes de la Seguretat Social, també han pujat respecte l'any anterior tant al Baix Llobregat com a Catalunya, i van ser de 1.332 € de mitjana a la comarca, situant-se també **per sobre de la mitjana catalana**.

#### Evolució de les cotitzacions socials i la quota resultant de la declaració. Mitjanes

|                  | BAIX LLOBREGAT       |                                  | CATALUNYA            |                                  |
|------------------|----------------------|----------------------------------|----------------------|----------------------------------|
|                  | Cotitzacions socials | Quota resultant de la declaració | Cotitzacions socials | Quota resultant de la declaració |
| 2015             | 1.168 €              | 4.323 €                          | 1.086 €              | 4.299 €                          |
| 2016             | 1.208 €              | 4.564 €                          | 1.119 €              | 4.495 €                          |
| 2017             | 1.253 €              | 4.929 €                          | 1.165 €              | 4.768 €                          |
| 2018             | 1.283 €              | 5.124 €                          | 1.193 €              | 5.048 €                          |
| 2019             | 1.332 €              | 5.363 €                          | 1.234 €              | 5.223 €                          |
| Variació 2018-19 | 49 €<br>↑            | 239 €<br>↑                       | 41 €<br>↑            | 175 €<br>↑                       |

Font: OC-BL, a partir de les dades de l'AEAT

Pel que fa al **tipus de rendes**, respecte als anys anteriors baixa lleugerament el pes de les rendes de capital mobiliari i d'activitats econòmiques i puja el pes de rendes exemptes i béns immobles.

Evolució del pes de cada tipus de renda sobre el total de renda bruta. Baix Llobregat. %

|                  | BAIX LLOBREGAT       |                                |                           |                                   |                 |                       |                   |
|------------------|----------------------|--------------------------------|---------------------------|-----------------------------------|-----------------|-----------------------|-------------------|
|                  | % rendes del treball | % rendes del capital mobiliari | % rendes de béns immobles | % rendes d'activitats econòmiques | % altres rendes | % guanys patrimonials | % rendes exemptes |
| 2015             | 81,8%                | 2,9%                           | 3,8%                      | 5,2%                              | 0,0%            | 2,5%                  | 3,9%              |
| 2016             | 82,0%                | 3,2%                           | 3,9%                      | 5,0%                              | 0,0%            | 2,3%                  | 3,7%              |
| 2017             | 82,2%                | 2,8%                           | 4,0%                      | 5,1%                              | 0,0%            | 2,8%                  | 3,2%              |
| 2018             | 81,5%                | 2,8%                           | 4,0%                      | 5,1%                              | 0,0%            | 2,8%                  | 3,8%              |
| 2019             | 81,4%                | 2,7%                           | 4,1%                      | 4,9%                              | 0,0%            | 2,8%                  | 4,0%              |
| Variació 2018-19 | 0,0% →               | -0,1% ↓                        | 0,2% ↑                    | -0,1% ↓                           | 0,0% →          | 0,0% →                | 0,2% ↑            |

Font: OC-BL, a partir de les dades de l'AEAT

El pes de les rendes del treball sobre el total de rendes de la comarca disminueix lleugerament respecte de l'exercici anterior, però comparativament amb Catalunya, el Baix Llobregat té un pes superior de les rendes provinents del treball (81,4% del total de rendes davant el 77,9% català).

Pes de cada tipus de renda sobre el total de renda bruta. 2019. %

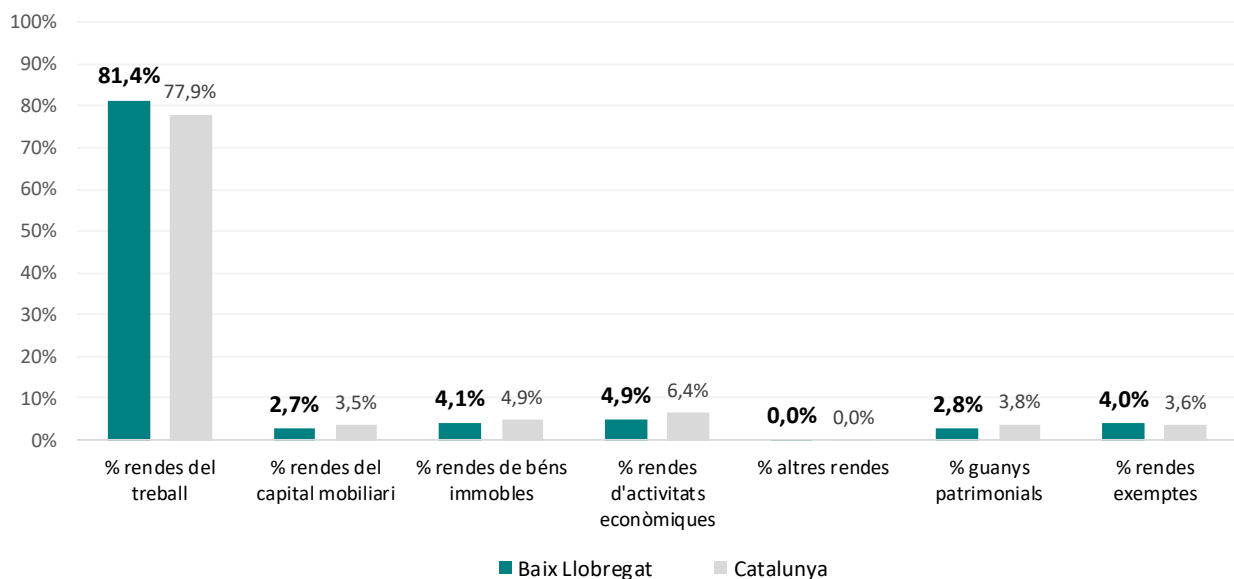

Font: OC-BL, a partir de les dades de l'AEAT

A part de les dades de renda mitjanes, l'estadística de l'AEAT permet també una aproximació a la **distribució de la renda dintre de cada municipi i àmbit territorial, segmentant les dades de declaracions per trams de base imposable.**<sup>2</sup> Així, es pot veure la quantitat de declaracions en cada tram de base, així com la quantia mitjana de la base imposable de cada tram.

<sup>2</sup> Cal recordar que al parlar de base imposable, l'anàlisi es realitza sempre en base al nombre de declaracions i no de persones declarants, així com el fet que el concepte de base imposable és diferent al de renda mitjana presentada anteriorment (tot i així, la segmentació de l'estadística del nombre de declaracions per part de l'Agència tributària es realitza per base imposable i no per renda mitjana).

La base imposable és l'import format pel total de rendiments obtinguts pel contribuïent durant el període impositiu. La diferència amb els conceptes de renda bruta i renda disponible és que la base imposable és un concepte tributari. És a dir, ve definida per la

Segons aquesta distribució, **el Baix Llobregat té una proporció de declaracions en el tram més baix de base imposable (de menys de 6.010 €) superior a la mitjana de Catalunya.** La comarca presenta un major pes en les declaracions entre 18.030 € i 30.050 € de base imposable i, a l'arribar al tram de declaracions de rendes molt altes, amb base imposable superior a 60.101 €, el Baix Llobregat torna a estar per sota de Catalunya.

#### Percentatge de declaracions per tram de base imposable. 2019. %

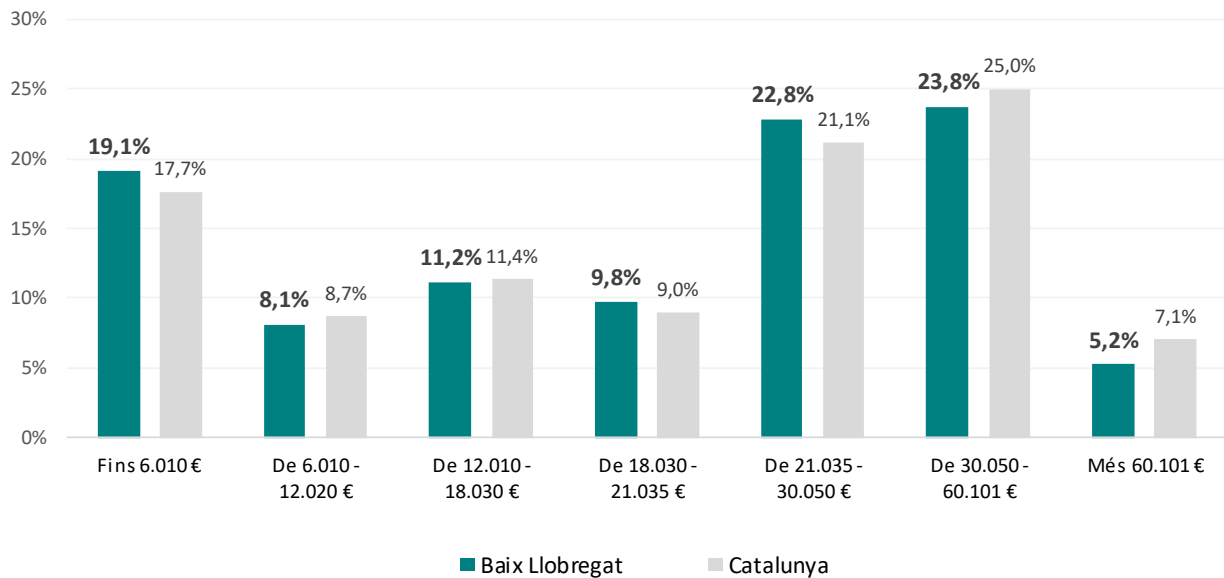

Font: OC-BL, a partir de les dades de l'AEAT

L'estadística de l'IRPF també permet posar en relació no només la distribució de les declaracions per trams, sinó també la distribució de la renda municipal generada en cada tram de base imposable.<sup>3</sup> Així, en el conjunt del Baix Llobregat **el 27,2% de les declaracions tenen una base imposable de menys de 12.010 € i aquestes apleguen només un 4,3% de la renda comarcal.** En canvi, **el 29% de les declaracions tenen una base imposable de més de 30.000 € i suposen el 60,3% de la renda comarcal.**

normativa tributaria que resulta d'aplicació en cadascun dels exercicis fiscals, per tant, la seva composició i definició pot variar en cada exercici. Tampoc inclou les rendes exemptes de l'impost, que sí que es recullen en els apartats de renda bruta i renda disponible.

<sup>3</sup> Aquesta informació està disponible per a cada municipi de la comarca a l'apartat de fitxes municipals.

**Percentatge de declaracions i de renda per trams. Baix Llobregat. 2019. %**

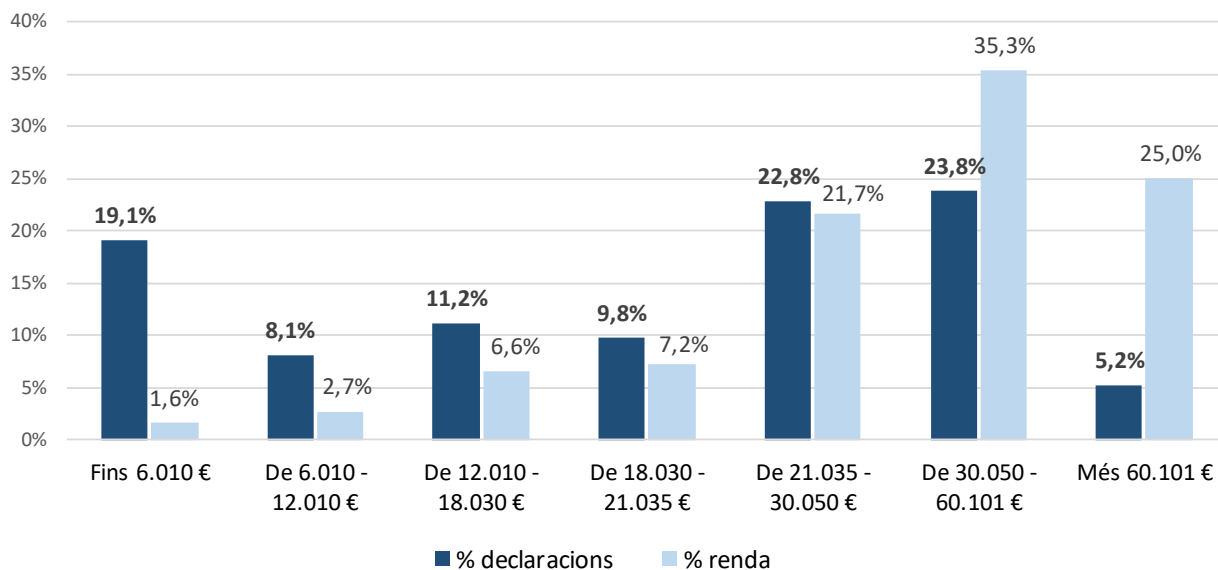

Font: OC-BL, a partir de les dades de l'AEAT

El següent gràfic presenta pel conjunt del Baix Llobregat el percentatge de declaracions de cada tram de base imposable per a l'any 2019, juntament amb la mitjana en euros de la base imposable i la quota mitjana per a cada tram.

**Percentatge de declaracions i base imposable mitjana per trams. Baix Llobregat. 2019. %**

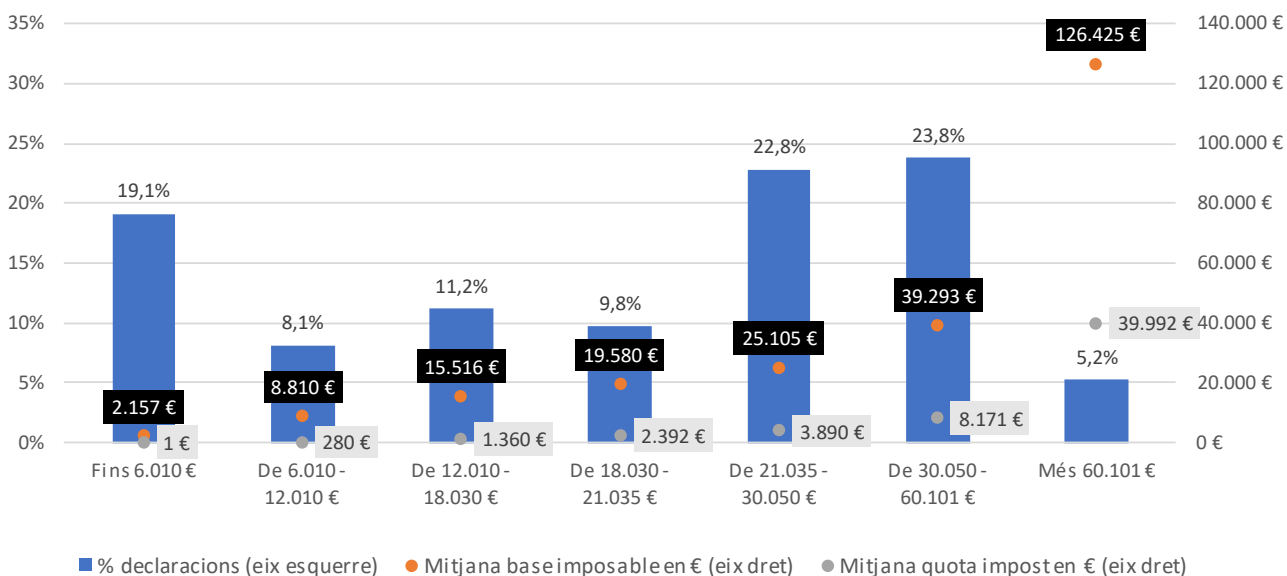

Font: OC-BL, a partir de les dades de l'AEAT

La mitjana de base imposable de les declaracions de menys de 6.010 € és de 2.157 €, i la de les declaracions entre 6.010 € i 12.010 € és de 8.810 €. A mesura que es passa a trams superiors de base imposable augmenta conseqüentment la mitjana de renda, fins als 39.293 € de mitjana del 23,8% de les declaracions del Baix Llobregat

que tenen entre 30.050 i 60.101 € de base. El tram de més de 60.101 €, al ser un tram obert, té una mitjana força elevada. Existeix en aquest tram una forta dispersió entre les rendes ja que es troben des de rendes properes als 60.000 € fins a rendes milionàries; la mitjana aritmètica de totes elles són aquests 126.425 €.

**Respecte de l'any 2018 els trams de renda entre 6.010 € i 18.030 € són els que disminueixen els seu pes respecte el total.** En canvi, augmenta el seu pes respecte el total, la resta de trams de renda, destacant el tram inferior (fins 6.010 €) i entre 30.050 i 60.101 €.

Evolució del % de declaracions per trams de base imposable. Baix Llobregat. %

|                  | BAIX LLOBREGAT |                     |                      |                      |                      |                      |              | Total |
|------------------|----------------|---------------------|----------------------|----------------------|----------------------|----------------------|--------------|-------|
|                  | Fins 6.010 €   | De 6.010 - 12.010 € | De 12.010 - 18.030 € | De 18.030 - 21.035 € | De 21.035 - 30.050 € | De 30.050 - 60.101 € | Més 60.101 € |       |
| 2015             | 20,2%          | 9,9%                | 16,1%                | 9,3%                 | 20,7%                | 19,7%                | 4,1%         | 100%  |
| 2016             | 19,3%          | 9,6%                | 15,6%                | 9,3%                 | 21,2%                | 20,5%                | 4,4%         | 100%  |
| 2017             | 17,6%          | 9,3%                | 15,5%                | 9,5%                 | 21,8%                | 21,5%                | 4,8%         | 100%  |
| 2018             | 18,0%          | 9,9%                | 13,1%                | 9,6%                 | 22,2%                | 22,3%                | 5,0%         | 100%  |
| 2019             | 19,1%          | 8,1%                | 11,2%                | 9,8%                 | 22,8%                | 23,8%                | 5,2%         |       |
| Variació 2018-19 | 1,1% ↑         | -1,7% ↓             | -1,9% ↓              | 0,2% ↑               | 0,7% ↑               | 1,5% ↑               | 0,2% ↑       |       |

Font: OC-BL, a partir de les dades de l'AEAT

Evolució de la base imposable mitjana per trams. Baix Llobregat. €

|                  | BAIX LLOBREGAT |                     |                      |                      |                      |                      |              | Total base imp. |
|------------------|----------------|---------------------|----------------------|----------------------|----------------------|----------------------|--------------|-----------------|
|                  | Fins 6.010 €   | De 6.010 - 12.010 € | De 12.010 - 18.030 € | De 18.030 - 21.035 € | De 21.035 - 30.050 € | De 30.050 - 60.101 € | Més 60.101 € | Mitjana         |
| 2015             | 2.202 €        | 8.816 €             | 15.230 €             | 19.554 €             | 25.129 €             | 38.973 €             | 121.957 €    | 14.295 €        |
| 2016             | 2.258 €        | 8.840 €             | 15.223 €             | 19.554 €             | 25.144 €             | 39.071 €             | 123.085 €    | 14.956 €        |
| 2017             | 2.306 €        | 8.855 €             | 15.210 €             | 19.556 €             | 25.122 €             | 39.161 €             | 126.546 €    | 16.175 €        |
| 2018             | 2.178 €        | 8.843 €             | 15.357 €             | 19.562 €             | 25.116 €             | 39.206 €             | 128.541 €    | 17.239 €        |
| 2019             | 2.157 €        | 8.810 €             | 15.516 €             | 19.580 €             | 25.105 €             | 39.293 €             | 126.425 €    | 18.161 €        |
| Variació 2018-19 | -21 € ↓        | -33 € ↓             | 160 € ↑              | 18 € ↑               | -11 € ↓              | 87 € ↑               | -2.116 € ↓   | 921 € ↑         |

Font: OC-BL, a partir de les dades de l'AEAT

Tenint en compte la mitjana de base imposable de cada tram, es veu com **l'increment de la mitjana total de base imposable ha vingut donat sobretot per les declaracions de 12.010 a 18.030 €, que són les que més augmenten la mitjana.** Cal destacar també, la disminució de la mitjana de base imposable del tram superior.

Seguint amb el fenomen de la **dispersió de la renda**, el gràfic següent mostra la ubicació dels municipis del Baix Llobregat en els eixos de renda disponible mitjana (eix vertical) i de diferències de renda entre el tram més alt i el més baix de base imposable (eix horitzontal). Els eixos horitzontal i vertical venen determinats per la mitjana de renda disponible de Catalunya i la mitjana catalana de diferència entre el tram més alt i el més baix de base imposable.

Gràfic de dispersió. Renda disponible mitjana per diferència entre els trams alt i baix de base imposable. 2019.

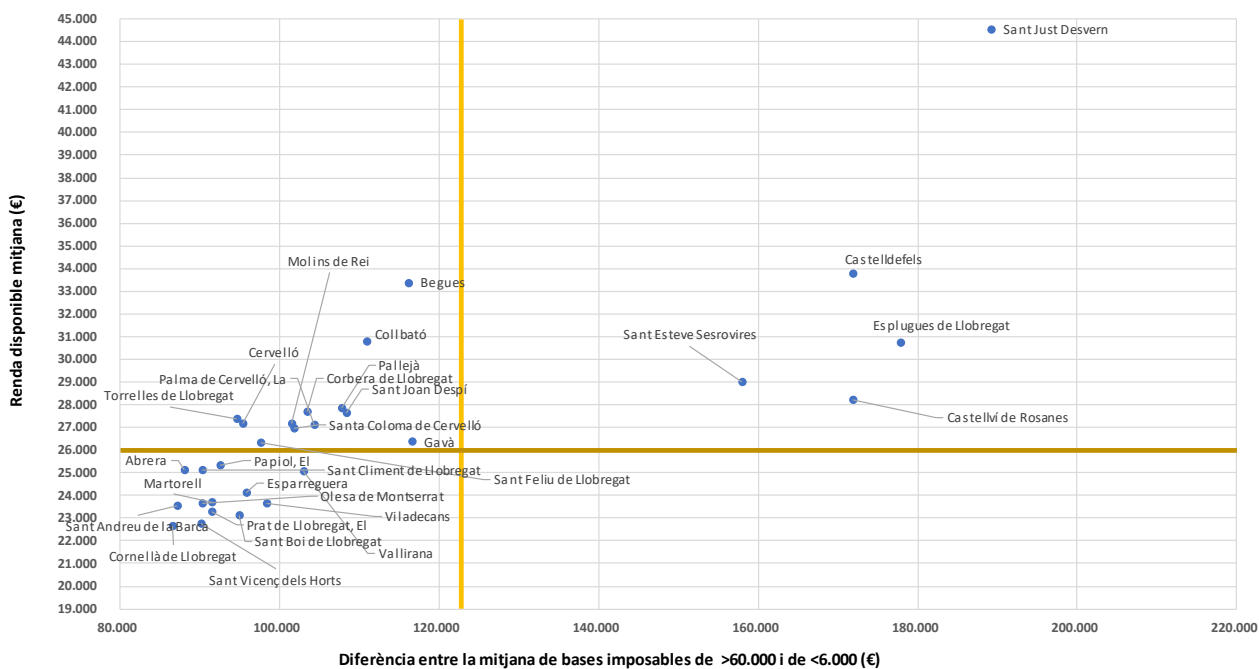

**+ renda mitjana  
+ diferències internes  
de renda**

- Sant Just Desvern
- Castelldefels
- Esplugues de Llobregat
- Sant Esteve Sesrovires
- Castellví de Rosanes

**+ renda mitjana  
- diferències internes  
de renda**

- Begues
- Collbató
- Palma de Cervelló, La
- Sant Joan Despí
- Corbera de Llobregat
- Torrelles de Llobregat
- Cervelló
- Molins de Rei
- Santa Coloma de Cervelló
- Palma de Cervelló, La
- Gavà
- Sant Feliu de Llobregat

**- renda mitjana  
+ diferències internes  
de renda**

- Cornellà de Llobregat
- Sant Vicenç dels Horts
- Sant Boi de Llobregat
- Prat de Llobregat, el
- Viladecans
- Olesa de Montserrat
- Sant Andreu de la Barca
- Martorell
- Esparreguera
- Sant Climent de Llobregat
- Abdera
- Vallirana
- Papiol, el

Font: OC-BL, a partir de les dades de l'AEAT.

La ubicació en el gràfic de doble eix dels diferents municipis dóna una distribució segons la qual es poden diferenciar clarament 3 tipus de municipis:

- Els que es troben **per sobre de la renda mitjana de Catalunya i per sobre de la mitjana de diferència de renda**. Aquest grup correspondria a municipis amb una elevada renda disponible però també amb grans diferències internes en la distribució de la renda, en la mesura en què es poden trobar rendes molt altes.



- Els que es troben **per sobre de la renda mitjana de Catalunya i per sota de la mitjana de diferència de renda**. Aquest grup correspondria a municipis amb una renda disponible més elevada que la del conjunt de Catalunya, però amb una distribució interna més homogènia de la renda, i amb unes diferències menors entre els trams alt i baix de base imposable.
- Els que es troben **per sota de la renda mitjana de Catalunya i per sota de la mitjana de diferència de renda**. Aquest grup correspondria als municipis de la comarca amb una renda disponible inferior a la mitjana de Catalunya i amb una distribució més homogènia, amb menys diferències internes entre els trams de base imposable.

A partir de la pàgina següent es presenten una sèrie de **taules resum amb les principals dades pel conjunt de municipis** de la comarca, concretament per a les següents variables:

- Renda bruta per municipis.
- Renda disponible per municipis.
- Renda disponible per declarant per municipis.
- Cotitzacions socials per municipis.
- Quota de l'impost per municipis.
- % de Declaracions per tram de base imposable per municipis.
- Base imposable mitjana per tram de base imposable per municipis.

**Evolució de la renda bruta, renda disponible i renda disponible per declarant. Municipis i àmbits territorials**

|                           | RENDA BRUTA     |                 |                 |                 |                 | RENDA DISPONIBLE |                 |                 |                 |                 | RENDA DISPONIBLE PER DECLARANT |                 |                 |                 |                 |
|---------------------------|-----------------|-----------------|-----------------|-----------------|-----------------|------------------|-----------------|-----------------|-----------------|-----------------|--------------------------------|-----------------|-----------------|-----------------|-----------------|
|                           | 2015            | 2016            | 2017            | 2018            | 2019            | 2015             | 2016            | 2017            | 2018            | 2019            | 2015                           | 2016            | 2017            | 2018            | 2019            |
| Sant Just Desvern         | 50.239 €        | 52.263 €        | 51.915 €        | 58.875 €        | 60.645 €        | 37.413 €         | 38.960 €        | 38.837 €        | 43.095 €        | 44.533 €        | 34.329 €                       | 35.815 €        | 36.012 €        | 40.025 €        | 41.598 €        |
| Castelldefels             | 37.708 €        | 40.947 €        | 44.593 €        | 45.279 €        | 45.020 €        | 29.163 €         | 31.208 €        | 32.984 €        | 33.728 €        | 33.759 €        | 25.709 €                       | 27.674 €        | 29.510 €        | 30.467 €        | 30.710 €        |
| Begues                    | 37.622 €        | 38.065 €        | 40.236 €        | 41.722 €        | 43.184 €        | 29.470 €         | 29.695 €        | 31.225 €        | 32.371 €        | 33.377 €        | 26.044 €                       | 26.399 €        | 28.048 €        | 29.409 €        | 30.615 €        |
| Esplugues de Llobregat    | 33.960 €        | 33.099 €        | 33.982 €        | 36.167 €        | 39.515 €        | 27.046 €         | 26.437 €        | 26.995 €        | 28.695 €        | 30.728 €        | 23.584 €                       | 23.155 €        | 23.816 €        | 25.514 €        | 27.617 €        |
| Collbató                  | 34.487 €        | 35.730 €        | 41.589 €        | 36.729 €        | 39.483 €        | 27.407 €         | 28.160 €        | 32.384 €        | 28.782 €        | 30.760 €        | 24.214 €                       | 25.146 €        | 29.064 €        | 26.154 €        | 28.215 €        |
| Sant Esteve Sesrovires    | 31.334 €        | 31.559 €        | 33.058 €        | 32.978 €        | 36.883 €        | 25.126 €         | 25.251 €        | 26.255 €        | 26.138 €        | 28.988 €        | 22.239 €                       | 22.435 €        | 23.406 €        | 23.692 €        | 26.536 €        |
| Castellví de Rosanes      | 30.742 €        | 32.941 €        | 32.969 €        | 35.177 €        | 36.039 €        | 24.673 €         | 26.313 €        | 26.106 €        | 27.788 €        | 28.201 €        | 21.849 €                       | 23.578 €        | 23.552 €        | 25.309 €        | 25.792 €        |
| Sant Joan Despí           | 32.067 €        | 32.362 €        | 33.008 €        | 34.066 €        | 35.027 €        | 25.569 €         | 25.791 €        | 26.185 €        | 27.015 €        | 27.651 €        | 22.483 €                       | 22.739 €        | 23.302 €        | 34.066 €        | 25.083 €        |
| Pallejà                   | 30.017 €        | 31.025 €        | 32.192 €        | 34.215 €        | 34.972 €        | 24.318 €         | 25.006 €        | 25.721 €        | 27.217 €        | 27.828 €        | 21.216 €                       | 22.014 €        | 22.843 €        | 24.494 €        | 25.142 €        |
| Corbera de Llobregat      | 30.949 €        | 32.591 €        | 33.135 €        | 34.698 €        | 34.903 €        | 24.911 €         | 26.061 €        | 26.373 €        | 27.474 €        | 27.711 €        | 21.912 €                       | 22.961 €        | 23.549 €        | 24.700 €        | 25.184 €        |
| Torrelles de Llobregat    | 30.833 €        | 32.361 €        | 33.215 €        | 33.606 €        | 34.455 €        | 24.840 €         | 25.925 €        | 26.496 €        | 26.789 €        | 27.360 €        | 22.390 €                       | 23.454 €        | 24.147 €        | 24.575 €        | 25.151 €        |
| <b>BAIX LLOBREGAT</b>     | <b>29.075 €</b> | <b>29.914 €</b> | <b>30.918 €</b> | <b>33.077 €</b> | <b>34.162 €</b> | <b>23.585 €</b>  | <b>24.143 €</b> | <b>24.737 €</b> | <b>28.071 €</b> | <b>27.101 €</b> | <b>20.435 €</b>                | <b>21.018 €</b> | <b>21.707 €</b> | <b>22.657 €</b> | <b>23.518 €</b> |
| Molins de Rei             | 30.524 €        | 31.395 €        | 32.511 €        | 33.297 €        | 34.161 €        | 24.690 €         | 25.202 €        | 25.857 €        | 26.615 €        | 27.164 €        | 22.089 €                       | 22.594 €        | 23.355 €        | 24.266 €        | 24.946 €        |
| Palma de Cervelló, La     | 30.900 €        | 31.462 €        | 33.737 €        | 33.137 €        | 34.085 €        | 24.798 €         | 25.262 €        | 26.893 €        | 26.430 €        | 27.105 €        | 22.034 €                       | 22.622 €        | 24.306 €        | 24.208 €        | 25.109 €        |
| Cervelló                  | 29.991 €        | 32.308 €        | 31.715 €        | 32.163 €        | 34.008 €        | 24.288 €         | 25.992 €        | 25.443 €        | 25.812 €        | 27.155 €        | 21.501 €                       | 23.165 €        | 22.833 €        | 23.509 €        | 24.882 €        |
| Santa Coloma de Cervelló  | 31.961 €        | 31.225 €        | 32.411 €        | 33.336 €        | 33.988 €        | 25.597 €         | 25.039 €        | 25.770 €        | 26.475 €        | 26.962 €        | 22.705 €                       | 22.360 €        | 23.245 €        | 24.131 €        | 24.795 €        |
| Gavà                      | 31.031 €        | 31.931 €        | 33.149 €        | 32.150 €        | 33.009 €        | 24.703 €         | 25.251 €        | 26.081 €        | 25.721 €        | 26.356 €        | 21.347 €                       | 21.982 €        | 22.859 €        | 22.788 €        | 23.552 €        |
| Sant Feliu de Llobregat   | 28.955 €        | 29.957 €        | 30.631 €        | 32.012 €        | 32.990 €        | 23.531 €         | 24.204 €        | 24.611 €        | 25.600 €        | 26.326 €        | 20.548 €                       | 21.224 €        | 21.776 €        | 22.905 €        | 23.768 €        |
| <b>CATALUNYA</b>          | <b>28.810 €</b> | <b>29.541 €</b> | <b>30.430 €</b> | <b>31.784 €</b> | <b>32.423 €</b> | <b>23.425 €</b>  | <b>23.927 €</b> | <b>24.499 €</b> | <b>25.544 €</b> | <b>25.976 €</b> | <b>20.630 €</b>                | <b>21.151 €</b> | <b>21.794 €</b> | <b>22.908 €</b> | <b>23.513 €</b> |
| Sant Climent de Llobregat | 27.882 €        | 28.663 €        | 29.493 €        | 30.250 €        | 31.591 €        | 22.612 €         | 23.156 €        | 23.625 €        | 24.185 €        | 25.112 €        | 19.843 €                       | 20.556 €        | 21.090 €        | 21.830 €        | 22.959 €        |
| Papiol, El                | 27.669 €        | 27.908 €        | 29.658 €        | 31.689 €        | 31.478 €        | 22.678 €         | 22.727 €        | 23.988 €        | 25.481 €        | 25.302 €        | 19.869 €                       | 20.092 €        | 21.346 €        | 22.836 €        | 23.060 €        |
| Vallirana                 | 27.375 €        | 28.166 €        | 29.130 €        | 30.242 €        | 31.109 €        | 22.479 €         | 23.046 €        | 23.706 €        | 24.529 €        | 25.077 €        | 19.323 €                       | 19.919 €        | 20.593 €        | 21.613 €        | 22.286 €        |
| Abrera                    | 27.646 €        | 28.186 €        | 28.868 €        | 30.097 €        | 31.021 €        | 22.785 €         | 23.182 €        | 23.580 €        | 24.502 €        | 25.135 €        | 19.646 €                       | 20.060 €        | 20.585 €        | 21.504 €        | 22.332 €        |
| Esparreguera              | 26.812 €        | 27.207 €        | 27.810 €        | 28.426 €        | 29.663 €        | 22.152 €         | 22.373 €        | 22.750 €        | 23.230 €        | 24.107 €        | 19.157 €                       | 19.415 €        | 19.888 €        | 20.507 €        | 21.480 €        |
| Martorell                 | 26.511 €        | 26.885 €        | 27.631 €        | 28.951 €        | 29.065 €        | 21.865 €         | 22.153 €        | 22.637 €        | 23.674 €        | 23.718 €        | 18.476 €                       | 18.780 €        | 19.374 €        | 20.496 €        | 20.778 €        |
| Viladecans                | 25.770 €        | 26.321 €        | 26.924 €        | 28.229 €        | 29.029 €        | 21.357 €         | 21.746 €        | 23.706 €        | 23.093 €        | 23.650 €        | 18.239 €                       | 18.723 €        | 19.219 €        | 20.277 €        | 20.983 €        |
| Olesa de Montserrat       | 26.141 €        | 26.495 €        | 27.236 €        | 28.056 €        | 28.975 €        | 21.664 €         | 21.860 €        | 22.327 €        | 22.965 €        | 23.627 €        | 18.777 €                       | 18.986 €        | 19.570 €        | 20.306 €        | 21.079 €        |
| Sant Andreu de la Barca   | 26.067 €        | 26.719 €        | 27.605 €        | 28.170 €        | 28.828 €        | 21.634 €         | 22.076 €        | 22.613 €        | 23.096 €        | 23.558 €        | 18.540 €                       | 19.011 €        | 19.628 €        | 20.229 €        | 20.905 €        |
| Prat de Llobregat, El     | 25.548 €        | 26.206 €        | 26.847 €        | 27.581 €        | 28.364 €        | 21.236 €         | 21.705 €        | 22.100 €        | 22.678 €        | 23.257 €        | 18.283 €                       | 18.715 €        | 19.213 €        | 19.906 €        | 20.653 €        |
| Sant Boi de Llobregat     | 24.905 €        | 25.645 €        | 26.384 €        | 27.371 €        | 28.165 €        | 20.794 €         | 21.323 €        | 21.764 €        | 22.542 €        | 23.099 €        | 17.717 €                       | 18.259 €        | 18.778 €        | 19.644 €        | 20.401 €        |
| Sant Vicenç dels Horts    | 24.622 €        | 25.728 €        | 26.148 €        | 27.054 €        | 27.695 €        | 20.622 €         | 21.393 €        | 21.623 €        | 22.324 €        | 22.772 €        | 17.399 €                       | 18.083 €        | 18.446 €        | 19.249 €        | 19.916 €        |
| Cornellà de Llobregat     | 24.511 €        | 24.985 €        | 25.694 €        | 26.590 €        | 27.520 €        | 20.542 €         | 20.844 €        | 21.298 €        | 22.000 €        | 22.658 €        | 17.579 €                       | 17.933 €        | 18.416 €        | 19.256 €        | 20.053 €        |

Font: OC-BL, a partir de les dades de l'AEAT

Les dades estan ordenades per renda de manera decreixent.

**Evolució de les cotitzacions socials i la quota de l'impost. Municipis i àmbits territorials**

|                           | COTITZACIONS SOCIALS |                |                |                |                |                           | QUOTA DE L'IMPOST |                |                |                |                |
|---------------------------|----------------------|----------------|----------------|----------------|----------------|---------------------------|-------------------|----------------|----------------|----------------|----------------|
|                           | 2015                 | 2016           | 2017           | 2018           | 2019           |                           | 2015              | 2016           | 2017           | 2018           | 2019           |
| Begues                    | 1.434 €              | 1.462 €        | 1.500 €        | 1.531 €        | 1.607 €        | Sant Just Desvern         | 11.442 €          | 11.885 €       | 11.635 €       | 14.299 €       | 14.545 €       |
| Collbató                  | 1.438 €              | 1.456 €        | 1.525 €        | 1.559 €        | 1.605 €        | Castelldefels             | 7.261 €           | 8.411 €        | 10.235 €       | 10.148 €       | 9.808 €        |
| Sant Just Desvern         | 1.386 €              | 1.419 €        | 1.443 €        | 1.481 €        | 1.567 €        | Begues                    | 6.718 €           | 6.909 €        | 7.511 €        | 7.820 €        | 8.201 €        |
| Santa Coloma de Cervelló  | 1.389 €              | 1.439 €        | 1.491 €        | 1.506 €        | 1.550 €        | Esplugues de Llobregat    | 5.839 €           | 5.552 €        | 5.836 €        | 6.292 €        | 7.565 €        |
| Castellví de Rosanes      | 1.306 €              | 1.379 €        | 1.405 €        | 1.470 €        | 1.521 €        | Collbató                  | 5.646 €           | 6.116 €        | 7.682 €        | 6.389 €        | 7.118 €        |
| Sant Climent de Llobregat | 1.303 €              | 1.344 €        | 1.400 €        | 1.428 €        | 1.503 €        | Sant Esteve Sesrovires    | 4.866 €           | 4.916 €        | 5.342 €        | 5.395 €        | 6.419 €        |
| Torrelles de Llobregat    | 1.357 €              | 1.378 €        | 1.401 €        | 1.434 €        | 1.501 €        | Castellví de Rosanes      | 4.763 €           | 5.249 €        | 5.459 €        | 5.919 €        | 6.317 €        |
| Corbera de Llobregat      | 1.311 €              | 1.360 €        | 1.396 €        | 1.414 €        | 1.477 €        | Sant Joan Despí           | 5.239 €           | 5.277 €        | 5.478 €        | 5.683 €        | 5.944 €        |
| Sant Esteve Sesrovires    | 1.345 €              | 1.392 €        | 1.461 €        | 1.445 €        | 1.477 €        | Corbera de Llobregat      | 4.727 €           | 5.172 €        | 5.367 €        | 5.812 €        | 5.715 €        |
| Castelldefels             | 1.284 €              | 1.329 €        | 1.378 €        | 1.404 €        | 1.454 €        | Pallejà                   | 4.437 €           | 4.707 €        | 5.122 €        | 5.611 €        | 5.700 €        |
| Pallejà                   | 1.263 €              | 1.313 €        | 1.351 €        | 1.388 €        | 1.445 €        | Torrelles de Llobregat    | 4.638 €           | 5.059 €        | 5.318 €        | 5.384 €        | 5.594 €        |
| Sant Joan Despí           | 1.260 €              | 1.296 €        | 1.347 €        | 1.369 €        | 1.434 €        | Molins de Rei             | 4.586 €           | 4.906 €        | 5.312 €        | 5.318 €        | 5.575 €        |
| Abrera                    | 1.272 €              | 1.306 €        | 1.356 €        | 1.388 €        | 1.432 €        | Palma de Cervelló, La     | 4.832 €           | 4.874 €        | 5.507 €        | 5.324 €        | 5.558 €        |
| Cervelló                  | 1.271 €              | 1.299 €        | 1.364 €        | 1.368 €        | 1.428 €        | Santa Coloma de Cervelló  | 4.976 €           | 4.750 €        | 5.151 €        | 5.356 €        | 5.477 €        |
| Palma de Cervelló, La     | 1.271 €              | 1.325 €        | 1.337 €        | 1.383 €        | 1.424 €        | Cervelló                  | 4.434 €           | 5.018 €        | 4.910 €        | 4.984 €        | 5.427 €        |
| Molins de Rei             | 1.248 €              | 1.287 €        | 1.343 €        | 1.364 €        | 1.422 €        | <b>BAIX LLOBREGAT</b>     | <b>4.323 €</b>    | <b>4.564 €</b> | <b>4.929 €</b> | <b>5.124 €</b> | <b>5.363 €</b> |
| Papiol, El                | 1.184 €              | 1.262 €        | 1.307 €        | 1.359 €        | 1.375 €        | Gavà                      | 5.164 €           | 5.486 €        | 5.826 €        | 5.154 €        | 5.336 €        |
| Vallirana                 | 1.192 €              | 1.243 €        | 1.291 €        | 1.299 €        | 1.362 €        | Sant Feliu de Llobregat   | 4.246 €           | 4.531 €        | 4.750 €        | 5.102 €        | 5.304 €        |
| Sant Feliu de Llobregat   | 1.180 €              | 1.224 €        | 1.271 €        | 1.311 €        | 1.360 €        | <b>CATALUNYA</b>          | <b>4.299 €</b>    | <b>4.495 €</b> | <b>4.768 €</b> | <b>5.048 €</b> | <b>5.223 €</b> |
| Olesa de Montserrat       | 1.186 €              | 1.238 €        | 1.283 €        | 1.321 €        | 1.353 €        | Sant Climent de Llobregat | 3.968 €           | 4.163 €        | 4.470 €        | 4.636 €        | 4.978 €        |
| Esparreguera              | 1.204 €              | 1.234 €        | 1.275 €        | 1.296 €        | 1.338 €        | Papiol, El                | 3.810 €           | 3.923 €        | 4.364 €        | 4.849 €        | 4.802 €        |
| Sant Andreu de la Barca   | 1.205 €              | 1.239 €        | 1.295 €        | 1.306 €        | 1.334 €        | Vallirana                 | 3.704 €           | 3.878 €        | 4.134 €        | 4.415 €        | 4.671 €        |
| <b>BAIX LLOBREGAT</b>     | <b>1.168 €</b>       | <b>1.208 €</b> | <b>1.253 €</b> | <b>1.283 €</b> | <b>1.332 €</b> | Abrera                    | 3.590 €           | 3.699 €        | 3.933 €        | 4.207 €        | 4.454 €        |
| Viladecans                | 1.147 €              | 1.186 €        | 1.229 €        | 1.267 €        | 1.320 €        | Esparreguera              | 3.456 €           | 3.600 €        | 3.785 €        | 3.901 €        | 4.218 €        |
| Gavà                      | 1.165 €              | 1.195 €        | 1.243 €        | 1.275 €        | 1.319 €        | Viladecans                | 3.266 €           | 3.390 €        | 3.592 €        | 3.870 €        | 4.059 €        |
| Martorell                 | 1.148 €              | 1.182 €        | 1.227 €        | 1.258 €        | 1.299 €        | Martorell                 | 3.498 €           | 3.551 €        | 3.767 €        | 4.019 €        | 4.049 €        |
| Sant Vicenç dels Horts    | 1.067 €              | 1.127 €        | 1.178 €        | 1.215 €        | 1.268 €        | Olesa de Montserrat       | 3.292 €           | 3.398 €        | 3.626 €        | 3.771 €        | 3.995 €        |
| Sant Boi de Llobregat     | 1.072 €              | 1.110 €        | 1.158 €        | 1.184 €        | 1.236 €        | Sant Andreu de la Barca   | 3.229 €           | 3.404 €        | 3.697 €        | 3.769 €        | 3.936 €        |
| <b>CATALUNYA</b>          | <b>1.086 €</b>       | <b>1.119 €</b> | <b>1.165 €</b> | <b>1.193 €</b> | <b>1.234 €</b> | Prat de Llobregat, El     | 3.224 €           | 3.376 €        | 3.583 €        | 3.705 €        | 3.879 €        |
| Prat de Llobregat, El     | 1.089 €              | 1.126 €        | 1.166 €        | 1.199 €        | 1.229 €        | Sant Boi de Llobregat     | 3.040 €           | 3.212 €        | 3.462 €        | 3.644 €        | 3.831 €        |
| Esplugues de Llobregat    | 1.077 €              | 1.111 €        | 1.151 €        | 1.181 €        | 1.222 €        | Cornellà de Llobregat     | 2.947 €           | 3.087 €        | 3.299 €        | 3.455 €        | 3.679 €        |
| Cornellà de Llobregat     | 1.023 €              | 1.055 €        | 1.098 €        | 1.135 €        | 1.183 €        | Sant Vicenç dels Horts    | 2.933 €           | 3.208 €        | 3.347 €        | 3.515 €        | 3.656 €        |

Font: OC-BL, a partir de les dades de l'AEAT

Les dades estan ordenades per quota de l'impost de 2019

**% de Declaracions per tram de base imposable. Municipis i àmbits territorials (corregir)**

|                           | Menys de<br>6.010,01 € | De 6.010,01 -<br>12.020,00 € | De 12.020,01 -<br>18.030,00 € | De 18.030,01 -<br>21.035,00 € | De 21.035,00 -<br>30.050,61 € | De 30.050,61 -<br>60.101,21 € | Més de<br>60.101,21 € |
|---------------------------|------------------------|------------------------------|-------------------------------|-------------------------------|-------------------------------|-------------------------------|-----------------------|
| Cornellà de Llobregat     | 22,2%                  | 9,1%                         | 12,3%                         | 10,5%                         | 22,8%                         | 20,3%                         | 2,9%                  |
| Sant Esteve Sesrovires    | 21,5%                  | 6,2%                         | 8,4%                          | 6,9%                          | 22,0%                         | 28,5%                         | 6,5%                  |
| Sant Vicenç dels Horts    | 20,8%                  | 9,0%                         | 11,9%                         | 11,5%                         | 24,6%                         | 19,1%                         | 2,9%                  |
| Sant Boi de Llobregat     | 20,3%                  | 8,7%                         | 12,2%                         | 11,0%                         | 24,0%                         | 21,0%                         | 2,8%                  |
| Martorell                 | 20,2%                  | 8,2%                         | 11,3%                         | 9,9%                          | 23,5%                         | 23,8%                         | 3,1%                  |
| Viladecans                | 19,9%                  | 8,7%                         | 12,1%                         | 10,3%                         | 23,8%                         | 22,2%                         | 3,1%                  |
| Prat de Llobregat, el     | 19,9%                  | 8,1%                         | 11,7%                         | 11,0%                         | 24,7%                         | 22,0%                         | 2,7%                  |
| Olesa de Montserrat       | 19,8%                  | 8,6%                         | 12,1%                         | 9,9%                          | 23,9%                         | 22,4%                         | 3,2%                  |
| Papiol, el                | 19,6%                  | 8,1%                         | 11,3%                         | 9,9%                          | 21,4%                         | 24,3%                         | 5,3%                  |
| Esplugues de Llobregat    | 19,6%                  | 8,2%                         | 10,6%                         | 8,8%                          | 22,1%                         | 23,2%                         | 7,5%                  |
| Sant Andreu de la Barca   | 19,4%                  | 8,2%                         | 11,6%                         | 10,4%                         | 24,0%                         | 23,6%                         | 2,8%                  |
| Gavà                      | 19,3%                  | 8,5%                         | 11,2%                         | 9,4%                          | 22,6%                         | 23,1%                         | 5,9%                  |
| <b>BAIX LLOBREGAT</b>     | <b>19,1%</b>           | <b>8,1%</b>                  | <b>11,2%</b>                  | <b>9,8%</b>                   | <b>22,8%</b>                  | <b>23,8%</b>                  | <b>5,2%</b>           |
| Esparreguera              | 19,0%                  | 8,1%                         | 12,3%                         | 10,7%                         | 23,2%                         | 23,4%                         | 3,4%                  |
| Vallirana                 | 19,0%                  | 8,7%                         | 11,4%                         | 9,5%                          | 23,6%                         | 23,6%                         | 4,1%                  |
| Palma, la                 | 18,6%                  | 7,4%                         | 10,8%                         | 8,5%                          | 21,6%                         | 26,9%                         | 6,3%                  |
| Castelldefels             | 18,0%                  | 7,8%                         | 10,0%                         | 8,1%                          | 19,2%                         | 26,5%                         | 10,4%                 |
| Sant Feliu de Llobregat   | 17,9%                  | 7,7%                         | 10,3%                         | 9,6%                          | 23,3%                         | 25,1%                         | 6,3%                  |
| Sant Climent de Llobregat | 17,8%                  | 8,0%                         | 11,0%                         | 9,4%                          | 22,2%                         | 26,3%                         | 5,4%                  |
| <b>CATALUNYA</b>          | <b>17,7%</b>           | <b>8,7%</b>                  | <b>11,4%</b>                  | <b>9,0%</b>                   | <b>21,1%</b>                  | <b>25,0%</b>                  | <b>7,1%</b>           |
| Corbera de Llobregat      | 17,6%                  | 8,2%                         | 10,0%                         | 9,3%                          | 21,7%                         | 25,8%                         | 7,5%                  |
| Cervelló                  | 17,4%                  | 8,0%                         | 10,3%                         | 9,5%                          | 22,5%                         | 25,6%                         | 6,8%                  |
| Sant Joan Despí           | 17,2%                  | 7,7%                         | 10,4%                         | 9,2%                          | 22,4%                         | 25,9%                         | 7,2%                  |
| Castellví de Rosanes      | 17,0%                  | 6,9%                         | 8,0%                          | 8,9%                          | 21,8%                         | 28,9%                         | 8,5%                  |
| Pallejà                   | 16,6%                  | 7,3%                         | 10,5%                         | 9,1%                          | 22,6%                         | 27,1%                         | 6,8%                  |
| Molins de Rei             | 16,5%                  | 7,2%                         | 10,0%                         | 9,0%                          | 23,1%                         | 27,7%                         | 6,4%                  |
| Abrera                    | 15,9%                  | 7,2%                         | 11,4%                         | 10,0%                         | 24,6%                         | 27,3%                         | 3,7%                  |
| Santa Coloma de Cervelló  | 15,8%                  | 6,3%                         | 10,3%                         | 9,4%                          | 22,9%                         | 29,8%                         | 5,5%                  |
| Collbató                  | 15,3%                  | 6,3%                         | 9,7%                          | 7,1%                          | 20,0%                         | 31,9%                         | 9,6%                  |
| Begues                    | 14,9%                  | 6,9%                         | 9,1%                          | 7,8%                          | 18,9%                         | 30,0%                         | 12,4%                 |
| Torrelles de Llobregat    | 14,8%                  | 7,6%                         | 11,3%                         | 9,1%                          | 21,9%                         | 28,8%                         | 6,3%                  |
| Sant Just Desvern         | 14,5%                  | 5,5%                         | 8,2%                          | 6,9%                          | 18,1%                         | 31,3%                         | 15,7%                 |

Font: OC-BL, a partir de les dades de l'AEAT

Les dades estan ordenades per ordre decreixent dels trams de base imposable

**Base imposable mitjana per tram de base imposable. Municipis i àmbits territorials**

|                           | Menys de<br>6.010,01 € | De 6.010,01 -<br>12.020,00 € | De 12.020,01 -<br>18.030,00 € | De 18.030,01 -<br>21.035,00 € | De 21.035,00 -<br>30.050,61 € | De 30.050,61 -<br>60.101,21 € | Més de<br>60.101,21 € |
|---------------------------|------------------------|------------------------------|-------------------------------|-------------------------------|-------------------------------|-------------------------------|-----------------------|
| Esplugues de Llobregat    | 2.283 €                | 8.830 €                      | 15.521 €                      | 19.566 €                      | 25.082 €                      | 39.547 €                      | 180.141 €             |
| Sant Vicenç dels Horts    | 2.279 €                | 8.887 €                      | 15.558 €                      | 19.562 €                      | 25.112 €                      | 38.572 €                      | 92.369 €              |
| Papiol, el                | 2.258 €                | 8.906 €                      | 15.497 €                      | 19.636 €                      | 25.273 €                      | 39.696 €                      | 94.778 €              |
| Viladecans                | 2.251 €                | 8.851 €                      | 15.498 €                      | 19.574 €                      | 25.039 €                      | 38.962 €                      | 100.635 €             |
| Sant Just Desvern         | 2.250 €                | 7.749 €                      | 15.377 €                      | 19.611 €                      | 25.397 €                      | 40.781 €                      | 191.489 €             |
| Cornellà                  | 2.235 €                | 8.824 €                      | 15.518 €                      | 19.584 €                      | 24.975 €                      | 38.635 €                      | 88.761 €              |
| Pallejà                   | 2.232 €                | 8.893 €                      | 15.515 €                      | 19.615 €                      | 25.210 €                      | 39.738 €                      | 109.962 €             |
| Sant Andreu de la Barca   | 2.209 €                | 8.810 €                      | 15.518 €                      | 19.578 €                      | 25.056 €                      | 38.459 €                      | 89.268 €              |
| Abrera                    | 2.209 €                | 8.895 €                      | 15.551 €                      | 19.535 €                      | 25.120 €                      | 38.559 €                      | 90.300 €              |
| Sant Boi de Llobregat     | 2.198 €                | 8.785 €                      | 15.552 €                      | 19.561 €                      | 25.010 €                      | 38.609 €                      | 97.051 €              |
| Sant Joan Despí           | 2.196 €                | 8.774 €                      | 15.505 €                      | 19.591 €                      | 25.110 €                      | 40.032 €                      | 110.506 €             |
| Molins de Rei             | 2.176 €                | 8.872 €                      | 15.526 €                      | 19.604 €                      | 25.290 €                      | 39.652 €                      | 103.718 €             |
| <b>BAIX LLOBREGAT</b>     | <b>2.157 €</b>         | <b>8.810 €</b>               | <b>15.516 €</b>               | <b>19.580 €</b>               | <b>25.105 €</b>               | <b>39.293 €</b>               | <b>126.425 €</b>      |
| Sant Climent de Llobregat | 2.145 €                | 8.778 €                      | 15.440 €                      | 19.544 €                      | 25.251 €                      | 39.226 €                      | 92.337 €              |
| Torrelles de Llobregat    | 2.143 €                | 8.723 €                      | 15.603 €                      | 19.757 €                      | 25.260 €                      | 39.988 €                      | 96.789 €              |
| Esparreguera              | 2.135 €                | 8.943 €                      | 15.521 €                      | 19.585 €                      | 25.163 €                      | 38.839 €                      | 97.877 €              |
| Sant Feliu de Llobregat   | 2.134 €                | 8.879 €                      | 15.501 €                      | 19.560 €                      | 25.119 €                      | 39.592 €                      | 99.764 €              |
| Gavà                      | 2.130 €                | 8.857 €                      | 15.499 €                      | 19.598 €                      | 25.149 €                      | 39.292 €                      | 118.732 €             |
| Castellví de Rosanes      | 2.129 €                | 8.446 €                      | 15.563 €                      | 19.731 €                      | 25.404 €                      | 38.703 €                      | 104.907 €             |
| Santa Coloma de Cervelló  | 2.126 €                | 8.975 €                      | 15.428 €                      | 19.589 €                      | 25.246 €                      | 39.782 €                      | 103.846 €             |
| Vallirana                 | 2.123 €                | 8.747 €                      | 15.420 €                      | 19.583 €                      | 25.047 €                      | 39.421 €                      | 105.055 €             |
| <b>CATALUNYA</b>          | <b>2.102 €</b>         | <b>8.824 €</b>               | <b>15.468 €</b>               | <b>19.571 €</b>               | <b>25.072 €</b>               | <b>39.578 €</b>               | <b>124.855 €</b>      |
| Cervelló                  | 2.099 €                | 8.923 €                      | 15.504 €                      | 19.656 €                      | 25.294 €                      | 39.871 €                      | 97.379 €              |
| Prat de Llobregat, el     | 2.096 €                | 8.863 €                      | 15.588 €                      | 19.576 €                      | 25.057 €                      | 38.300 €                      | 93.520 €              |
| Martorell                 | 2.069 €                | 8.838 €                      | 15.450 €                      | 19.567 €                      | 25.031 €                      | 38.819 €                      | 93.524 €              |
| Begues                    | 2.067 €                | 8.729 €                      | 15.433 €                      | 19.650 €                      | 25.473 €                      | 40.548 €                      | 118.156 €             |
| Castelldefels             | 2.054 €                | 8.768 €                      | 15.473 €                      | 19.586 €                      | 25.218 €                      | 40.427 €                      | 173.867 €             |
| Olesa de Montserrat       | 2.017 €                | 8.731 €                      | 15.645 €                      | 19.578 €                      | 25.053 €                      | 39.026 €                      | 92.288 €              |
| Palma, la                 | 1.988 €                | 8.898 €                      | 15.274 €                      | 19.605 €                      | 25.141 €                      | 40.151 €                      | 106.336 €             |
| Corbera de Llobregat      | 1.972 €                | 8.800 €                      | 15.424 €                      | 19.503 €                      | 25.118 €                      | 39.986 €                      | 105.355 €             |
| Collbató                  | 1.933 €                | 8.725 €                      | 15.746 €                      | 19.510 €                      | 25.324 €                      | 40.455 €                      | 112.786 €             |
| Sant Esteve Sesrovires    | 1.285 €                | 8.682 €                      | 15.436 €                      | 19.630 €                      | 25.369 €                      | 39.887 €                      | 159.215 €             |

Font: OC-BL, a partir de les dades de l'AEAT

Les dades estan ordenades per ordre decreixent dels trams de base imposable

## Fitxes municipals

A les pàgines següents es presenten unes fitxes resum pel Baix Llobregat i per a cadascun dels municipis de la comarca, amb tots els indicadors treballats en aquesta nota i alguns més que ofereixen les dades de l'Agència Tributària.

L'explicació dels conceptes que es detallen a les fitxes es pot trobar a l'apartat de metodologia de la nota, a la part final del document.

[Abrera](#)

[Begues](#)

[Castelldefels](#)

[Castellví de Rosanes](#)

[Cervelló](#)

[Collbató](#)

[Corbera de Llobregat](#)

[Cornellà de Llobregat](#)

[Esparreguera](#)

[Esplugues de Llobregat](#)

[Gavà](#)

[Martorell](#)

[Molins de Rei](#)

[Olesa de Montserrat](#)

[Pallejà](#)

[Baix Llobregat](#)

[Palma de Cervelló, La](#)

[Papiol, El](#)

[Prat de Llobregat, El](#)

[Sant Andreu de la Barca](#)

[Sant Boi de Llobregat](#)

[Sant Climent de Llobregat](#)

[Sant Esteve Sesrovires](#)

[Sant Feliu de Llobregat](#)

[Sant Joan Despí](#)

[Sant Just Desvern](#)

[Sant Vicenç dels Horts](#)

[Santa Coloma de Cervelló](#)

[Torrelles de Llobregat](#)

[Vallirana](#)

[Viladecans](#)

## Baix Llobregat

| DADES GENERALS - Baix Llobregat   |                 |                     |                 |                   |                 |
|---|-----------------|---------------------|-----------------|-------------------|-----------------|
|   | Any 2016        | Any 2017            | Any 2017        | Any 2018          | Any 2019        |
| Nombre de declaracions  | 381.422         | 385.308             | 385.308         | 399.644 ↑         | 406.920         |
| Nombre de titulars de la declaració   | 438.141         | 439.083             | 439.083         | 450.868 ↑         | 454.387         |
| Nombre d'habitants  | 809.883         | 813.996             | 813.996         | 819.168 ↑         | 825.963         |
| Nombre d'habitants (>=16 anys)  | 663.616         | 667.972             | 667.972         | 683.089 ↓         | 682.029         |
| % índex declaratiu (>=16 anys)  | 66,0%           | 65,7%               | 65,7%           | 66,0% ↑           | 66,6%           |
| RENDA BRUTA I RENDA DISPONIBLE MITJANES PER DECLARANT - Baix Llobregat                                    |                 |                     |                 |                   |                 |
|   | Any 2016        | Any 2017            | Any 2017        | Any 2018          | Any 2019        |
| Renda bruta   | 29.914 €        | 30.918 €            | 30.918 €        | 33.077 € ↑        | 34.162 €        |
| Cotitzacions socials  | 1.208 €         | 1.253 €             | 1.253 €         | 1.283 € ↑         | 1.332 €         |
| Quota resultant de la liquidació  | 4.564 €         | 4.929 €             | 4.929 €         | 5.124 € ↑         | 5.363 €         |
| <b>Renda disponible</b>   | <b>24.143 €</b> | <b>24.737 €</b>     | <b>24.737 €</b> | <b>28.071 € ↓</b> | <b>27.101 €</b> |
| Renda disponible per declarant  | 21.018 €        | 21.707 €            | 21.707 €        | 22.657 € ↑        | 23.518 €        |
| RENDA BRUTA I RENDA DISPONIBLE MITJANES PER DECLARANT - COMPARATIVA - ANY 2019                            |                 |                     |                 |                   |                 |
|   | Baix Llobregat  | Província Barcelona | Catalunya       |                   |                 |
| Renda bruta   | 34.162 €        | 33.958 €            | 32.423 €        |                   |                 |
| Cotitzacions socials  | 1.332 €         | 1.270 €             | 1.234 €         |                   |                 |
| Quota resultant de la liquidació  | 5.363 €         | 5.653 €             | 5.223 €         |                   |                 |
| <b>Renda disponible</b>   | <b>27.101 €</b> | <b>27.048 €</b>     | <b>25.976 €</b> |                   |                 |
| Renda disponible per declarant  | 23.518 €        | 24.544 €            | 23.513 €        |                   |                 |
| % Tipus impositiu quota impost + % Cotitzacions socials   | 19,6%           | 20,4%               | 19,9%           |                   |                 |
| % Tipus impositiu quota impost sobre la renda bruta   | 15,7%           | 16,6%               | 16,1%           |                   |                 |
| % Cotitzacions socials sobre la renda bruta   | 3,9%            | 3,7%                | 3,8%            |                   |                 |
| % rendes del treball  | 81,4%           | 77,5%               | 77,9%           |                   |                 |
| % rendes del capital mobiliari  | 2,7%            | 3,7%                | 3,5%            |                   |                 |
| % rendes de béns immobles   | 4,1%            | 5,0%                | 4,9%            |                   |                 |
| % rendes d'activitats econòmiques   | 4,9%            | 6,2%                | 6,4%            |                   |                 |
| % altres rendes   | 0,0%            | 0,0%                | 0,0%            |                   |                 |
| % guanys patrimonials   | 2,8%            | 4,0%                | 3,8%            |                   |                 |
| % rendes exemptes   | 4,0%            | 3,7%                | 3,6%            |                   |                 |
| INDICADORS DE DESIGUALTAT DE RENDA - COMPARATIVA - ANY 2019   |                 |                     |                 |                   |                 |
|   | Baix Llobregat  | Província Barcelona | Catalunya       |                   |                 |
| <b>% Declaracions per tram de base imposable</b>  |                 |                     |                 |                   |                 |
| Fins 6.010 €  | 19,1%           | 20,4%               | 17,7%           |                   |                 |
| De 6.010 - 12.020 €   | 8,1%            | 8,3%                | 8,7%            |                   |                 |
| De 12.010 - 18.030 €  | 11,2%           | 11,2%               | 11,4%           |                   |                 |
| De 18.030 - 21.035 €  | 9,8%            | 9,2%                | 9,0%            |                   |                 |
| De 21.035 - 30.050 €  | 22,8%           | 21,2%               | 21,1%           |                   |                 |
| De 30.050 - 60.101 €  | 23,8%           | 23,4%               | 25,0%           |                   |                 |
| Més 60.101 €  | 5,2%            | 6,3%                | 7,1%            |                   |                 |
| <b>% Renda per tram de base imposable</b>   |                 |                     |                 |                   |                 |
| Fins 6.010 €  | 1,6%            | 1,6%                | 1,8%            |                   |                 |
| De 6.010 - 12.020 €   | 2,7%            | 2,7%                | 3,0%            |                   |                 |
| De 12.010 - 18.030 €  | 6,6%            | 6,3%                | 6,9%            |                   |                 |
| De 18.030 - 21.035 €  | 7,2%            | 6,6%                | 6,9%            |                   |                 |
| De 21.035 - 30.050 €  | 21,7%           | 19,4%               | 19,8%           |                   |                 |
| De 30.050 - 60.101 €  | 35,3%           | 33,8%               | 34,0%           |                   |                 |
| Més 60.101 €  | 25,0%           | 29,6%               | 27,6%           |                   |                 |
| <b>Base imposable mitjana per tram de base imposable</b>  |                 |                     |                 |                   |                 |
| Fins 6.010 €  | 2.157 €         | 2.084 €             | 2.102 €         |                   |                 |
| De 6.010 - 12.020 €   | 8.810 €         | 8.830 €             | 8.824 €         |                   |                 |
| De 12.010 - 18.030 €  | 15.516 €        | 15.493 €            | 15.468 €        |                   |                 |
| De 18.030 - 21.035 €  | 19.580 €        | 19.574 €            | 19.571 €        |                   |                 |
| De 21.035 - 30.050 €  | 25.105 €        | 25.095 €            | 25.072 €        |                   |                 |
| De 30.050 - 60.101 €  | 39.293 €        | 39.622 €            | 39.578 €        |                   |                 |
| Més 60.101 €  | 126.425 €       | 128.313 €           | 124.855 €       |                   |                 |
| % de declaracions >60.101€ / declaracions <6.010€   | 27,4%           | 31,0%               | 40,0%           |                   |                 |
| % de declaracions >30.050€ / declaracions <12.020€  | 106,3%          | 103,4%              | 121,7%          |                   |                 |
| Diferència: base imposable mitjana declaracions >60.101€<br>- base imposable mitjana declaracions <6.010€ | 124.267 €       | 126.230 €           | 122.753 €       |                   |                 |
| Desviació estàndard entre mitjanes de base imposable  | 42.519 €        | 43.221 €            | 41.967 €        |                   |                 |
| SITUACIÓ FAMILIAR - COMPARATIVA - ANY 2019  |                 |                     |                 |                   |                 |
|   | Baix Llobregat  | Província Barcelona | Catalunya       |                   |                 |
| Nombre de declaracions amb fills  | 175.202         | 1.077.696           | 1.451.264       |                   |                 |
| <b>% de declaracions amb fills</b>  | <b>43,1%</b>    | <b>38,6%</b>        | <b>38,9%</b>    |                   |                 |
| Nombre total de fills declarats   | 280.322         | 1.748.095           | 2.365.451       |                   |                 |
| <b>Nombre mitjà de fills per declaració</b>   | <b>1,60</b>     | <b>1,62</b>         | <b>1,63</b>     |                   |                 |
| Deducció mitjana per habitatge habitual   | 695 €           | 691 €               | 679 €           |                   |                 |
| Aportació mitjana a plans de pensions   | 1.839 €         | 2.077 €             | 2.015 €         |                   |                 |



## Abrera

| DADES GENERALS - Abrera   |          |                |           |            |          |
|---|----------|----------------|-----------|------------|----------|
|   | Any 2015 | Any 2016       | Any 2017  | Any 2018   | Any 2019 |
| Nombre de declaracions  | 5.884    | 5.996          | 6.047     | 6.204 ↑    | 6.405    |
| Nombre de titulars de la declaració   | 6.824    | 6.929          | 6.927     | 7.069 ↑    | 7.209    |
| Nombre d'habitants  | 12.071   | 12.216         | 12.363    | 12.489 ↑   | 12.538   |
| Nombre d'habitants (>=16 anys)  | 9.634    | 9.747          | 9.889     | 9.888 ↓    | 9.873    |
| % índex declaratiu (>=16 anys)  | 70,8%    | 71,1%          | 70,0%     | 71,5% ↑    | 73,0%    |
| RENDA BRUTA I RENDA DISPONIBLE MITJANES PER DECLARANT - Abrera  |          |                |           |            |          |
|   | Any 2015 | Any 2016       | Any 2017  | Any 2018   | Any 2019 |
| Renda bruta   | 27.646 € | 28.186 €       | 28.868 €  | 30.097 € ↑ | 31.021 € |
| Cotitzacions socials  | 1.272 €  | 1.306 €        | 1.356 €   | 1.388 € ↑  | 1.432 €  |
| Quota resultant de la liquidació  | 3.590 €  | 3.699 €        | 3.933 €   | 4.207 € ↑  | 4.454 €  |
| Renda disponible  | 22.785 € | 23.181 €       | 23.580 €  | 24.502 € ↑ | 25.135 € |
| Renda disponible per declarant  | 19.646 € | 20.060 €       | 20.585 €  | 21.504 € ↑ | 22.332 € |
| RENDA BRUTA I RENDA DISPONIBLE MITJANES PER DECLARANT - COMPARATIVA - ANY 2019                            |          |                |           |            |          |
|   | Abrera   | Baix Llobregat | Catalunya |            |          |
| Renda bruta   | 31.021 € | 34.162 €       | 32.423 €  |            |          |
| Cotitzacions socials  | 1.432 €  | 1.332 €        | 1.234 €   |            |          |
| Quota resultant de la liquidació  | 4.454 €  | 5.363 €        | 5.223 €   |            |          |
| Renda disponible  | 25.135 € | 27.101 €       | 25.976 €  |            |          |
| Renda disponible per declarant  | 22.332 € | 23.518 €       | 23.513 €  |            |          |
| % Tipus impositiu quota impost + % Cotitzacions socials   | 19,0%    | 19,6%          | 19,9%     |            |          |
| % Tipus impositiu quota impost sobre la renda bruta   | 14,4%    | 15,7%          | 16,1%     |            |          |
| % Cotitzacions socials sobre la renda bruta   | 4,6%     | 3,9%           | 3,8%      |            |          |
| % rendes del treball  | 85,8%    | 81,4%          | 77,9%     |            |          |
| % rendes del capital mobiliari  | 1,0%     | 2,7%           | 3,5%      |            |          |
| % rendes de béns immobles   | 3,4%     | 4,1%           | 4,9%      |            |          |
| % rendes d'activitats econòmiques   | 3,6%     | 4,9%           | 6,4%      |            |          |
| % altres rendes   | 0,0%     | 0,0%           | 0,0%      |            |          |
| % guanys patrimonials   | 2,0%     | 2,8%           | 3,8%      |            |          |
| % rendes exemptes   | 4,2%     | 4,0%           | 3,6%      |            |          |
| INDICADORS DE DESIGUALTAT DE RENDA - COMPARATIVA - ANY 2019   |          |                |           |            |          |
|   | Abrera   | Baix Llobregat | Catalunya |            |          |
| % Declaracions per tram de base imposable   |          |                |           |            |          |
| Fins 6.010 €  | 15,9%    | 19,1%          | 17,7%     |            |          |
| De 6.010 - 12.020 €   | 7,2%     | 8,1%           | 8,7%      |            |          |
| De 12.010 - 18.030 €  | 11,4%    | 11,2%          | 11,4%     |            |          |
| De 18.030 - 21.035 €  | 10,0%    | 9,8%           | 9,0%      |            |          |
| De 21.035 - 30.050 €  | 24,6%    | 22,8%          | 21,1%     |            |          |
| De 30.050 - 60.101 €  | 27,3%    | 23,8%          | 25,0%     |            |          |
| Més 60.101 €  | 3,7%     | 5,2%           | 7,1%      |            |          |
| % Renda per tram de base imposable  |          |                |           |            |          |
| Fins 6.010 €  | 1,4%     | 1,6%           | 1,8%      |            |          |
| De 6.010 - 12.020 €   | 2,6%     | 2,7%           | 3,0%      |            |          |
| De 12.010 - 18.030 €  | 7,1%     | 6,6%           | 6,9%      |            |          |
| De 18.030 - 21.035 €  | 7,9%     | 7,2%           | 6,9%      |            |          |
| De 21.035 - 30.050 €  | 25,0%    | 21,7%          | 19,8%     |            |          |
| De 30.050 - 60.101 €  | 42,4%    | 35,3%          | 34,0%     |            |          |
| Més 60.101 €  | 13,6%    | 25,0%          | 27,6%     |            |          |
| Base imposable mitjana per tram de base imposable   |          |                |           |            |          |
| Fins 6.010 €  | 2.209 €  | 2.157 €        | 2.102 €   |            |          |
| De 6.010 - 12.020 €   | 8.895 €  | 8.810 €        | 8.824 €   |            |          |
| De 12.010 - 18.030 €  | 15.551 € | 15.516 €       | 15.468 €  |            |          |
| De 18.030 - 21.035 €  | 19.535 € | 19.580 €       | 19.571 €  |            |          |
| De 21.035 - 30.050 €  | 25.120 € | 25.105 €       | 25.072 €  |            |          |
| De 30.050 - 60.101 €  | 38.559 € | 39.293 €       | 39.578 €  |            |          |
| Més 60.101 €  | 90.300 € | 126.425 €      | 124.855 € |            |          |
| % de declaracions >60.101€ / declaracions <6.010€   | 23,5%    | 27,4%          | 40,0%     |            |          |
| % de declaracions >30.050€ / declaracions <12.020€  | 134,3%   | 106,3%         | 121,7%    |            |          |
| Diferència: base imposable mitjana declaracions >60.101€<br>- base imposable mitjana declaracions <6.010€ | 88.091 € | 124.267 €      | 122.753 € |            |          |
| Desviació estàndard entre mitjanes de base imposable  | 29.596 € | 42.519 €       | 41.967 €  |            |          |
| SITUACIÓ FAMILIAR - COMPARATIVA - ANY 2019  |          |                |           |            |          |
|   | Abrera   | Baix Llobregat | Catalunya |            |          |
| Nombre de declaracions amb fills  | 2.994    | 175.202        | 1.451.264 |            |          |
| % de declaracions amb fills   | 46,7%    | 43,1%          | 38,9%     |            |          |
| Nombre total de fills declarats   | 4.830    | 280.322        | 2.365.451 |            |          |
| Nombre mitjà de fills per declaració  | 1,61     | 1,60           | 1,63      |            |          |
| Deducció mitjana per habitatge habitual   | 674 €    | 695 €          | 679 €     |            |          |
| Aportació mitjana a plans de pensions   | 1.298 €  | 1.839 €        | 2.015 €   |            |          |



## Begues

| DADES GENERALS - Begues  |                 |                 |                 |                   |                 |
|--|-----------------|-----------------|-----------------|-------------------|-----------------|
|  | Any 2015        | Any 2016        | Any 2017        | Any 2018          | Any 2019        |
| Nombre de declaracions   | 3.291           | 3.356           | 3.382           | 3.624 ↑           | 3.780           |
| Nombre de titulars de la declaració  | 3.724           | 3.775           | 3.765           | 3.989 ↑           | 4.121           |
| Nombre d'habitants   | 6.670           | 6.736           | 6.830           | 6.961 ↑           | 7.300           |
| Nombre d'habitants (>=16 anys)   | 5.249           | 5.339           | 5.440           | 5.178 ↓           | 5.592           |
| % índex declaratiu (>=16 anys)   | 70,9%           | 70,7%           | 69,2%           | 77,0% ↓           | 73,7%           |
| RENDA BRUTA I RENDA DISPONIBLE MITJANES PER DECLARANT - Begues   |                 |                 |                 |                   |                 |
|  | Any 2015        | Any 2016        | Any 2017        | Any 2018          | Any 2019        |
| Renda bruta  | 37.622 €        | 38.065 €        | 40.236 €        | 41.722 € ↑        | 43.184 €        |
| Cotitzacions socials   | 1.434 €         | 1.462 €         | 1.500 €         | 1.531 € ↑         | 1.607 €         |
| Quota resultant de la liquidació   | 6.718 €         | 6.909 €         | 7.511 €         | 7.820 € ↑         | 8.201 €         |
| <b>Renda disponible</b>  | <b>29.470 €</b> | <b>29.694 €</b> | <b>31.225 €</b> | <b>32.371 €</b> ↑ | <b>33.377 €</b> |
| Renda disponible per declarant   | 26.044 €        | 26.399 €        | 28.048 €        | 29.409 € ↑        | 30.615 €        |
| RENDA BRUTA I RENDA DISPONIBLE MITJANES PER DECLARANT - COMPARATIVA - ANY 2019                         |                 |                 |                 |                   |                 |
|  | Begues          | Baix Llobregat  | Catalunya       |                   |                 |
| Renda bruta  | 43.184 €        | 34.162 €        | 32.423 €        |                   |                 |
| Cotitzacions socials   | 1.607 €         | 1.332 €         | 1.234 €         |                   |                 |
| Quota resultant de la liquidació   | 8.201 €         | 5.363 €         | 5.223 €         |                   |                 |
| <b>Renda disponible</b>  | <b>33.377 €</b> | <b>27.101 €</b> | <b>25.976 €</b> |                   |                 |
| Renda disponible per declarant   | 30.615 €        | 23.518 €        | 23.513 €        |                   |                 |
| % Tipus impositiu quota impost + % Cotitzacions socials  | 22,7%           | 19,6%           | 19,9%           |                   |                 |
| % Tipus impositiu quota impost sobre la renda bruta  | 19,0%           | 15,7%           | 16,1%           |                   |                 |
| % Cotitzacions socials sobre la renda bruta  | 3,7%            | 3,9%            | 3,8%            |                   |                 |
| % rendes del treball   | 77,3%           | 81,4%           | 77,9%           |                   |                 |
| % rendes del capital mobiliari   | 4,7%            | 2,7%            | 3,5%            |                   |                 |
| % rendes de béns immobles  | 5,8%            | 4,1%            | 4,9%            |                   |                 |
| % rendes d'activitats econòmiques  | 6,0%            | 4,9%            | 6,4%            |                   |                 |
| % altres rendes  | 0,0%            | 0,0%            | 0,0%            |                   |                 |
| % guanys patrimonials  | 2,9%            | 2,8%            | 3,8%            |                   |                 |
| % rendes exemptes  | 3,4%            | 4,0%            | 3,6%            |                   |                 |
| INDICADORS DE DESIGUALTAT DE RENDA - COMPARATIVA - ANY 2019  |                 |                 |                 |                   |                 |
|  | Begues          | Baix Llobregat  | Catalunya       |                   |                 |
| % Declaracions per tram de base imposable  |                 |                 |                 |                   |                 |
| Fins 6.010 €   | 14,9%           | 19,1%           | 17,7%           |                   |                 |
| De 6.010 - 12.020 €  | 6,9%            | 8,1%            | 8,7%            |                   |                 |
| De 12.010 - 18.030 €   | 9,1%            | 11,2%           | 11,4%           |                   |                 |
| De 18.030 - 21.035 €   | 7,8%            | 9,8%            | 9,0%            |                   |                 |
| De 21.035 - 30.050 €   | 18,9%           | 22,8%           | 21,1%           |                   |                 |
| De 30.050 - 60.101 €   | 30,0%           | 23,8%           | 25,0%           |                   |                 |
| Més 60.101 €   | 12,4%           | 5,2%            | 7,1%            |                   |                 |
| % Renda per tram de base imposable   |                 |                 |                 |                   |                 |
| Fins 6.010 €   | 0,9%            | 1,6%            | 1,8%            |                   |                 |
| De 6.010 - 12.020 €  | 1,7%            | 2,7%            | 3,0%            |                   |                 |
| De 12.010 - 18.030 €   | 4,0%            | 6,6%            | 6,9%            |                   |                 |
| De 18.030 - 21.035 €   | 4,3%            | 7,2%            | 6,9%            |                   |                 |
| De 21.035 - 30.050 €   | 13,5%           | 21,7%           | 19,8%           |                   |                 |
| De 30.050 - 60.101 €   | 34,3%           | 35,3%           | 34,0%           |                   |                 |
| Més 60.101 €   | 41,3%           | 25,0%           | 27,6%           |                   |                 |
| Base imposable mitjana per tram de base imposable  |                 |                 |                 |                   |                 |
| Fins 6.010 €   | 2.067 €         | 2.157 €         | 2.102 €         |                   |                 |
| De 6.010 - 12.020 €  | 8.729 €         | 8.810 €         | 8.824 €         |                   |                 |
| De 12.010 - 18.030 €   | 15.433 €        | 15.516 €        | 15.468 €        |                   |                 |
| De 18.030 - 21.035 €   | 19.650 €        | 19.580 €        | 19.571 €        |                   |                 |
| De 21.035 - 30.050 €   | 25.473 €        | 25.105 €        | 25.072 €        |                   |                 |
| De 30.050 - 60.101 €   | 40.548 €        | 39.293 €        | 39.578 €        |                   |                 |
| Més 60.101 €   | 118.156 €       | 126.425 €       | 124.855 €       |                   |                 |
| % de declaracions >60.101€ / declaracions <6.010€  | 83,0%           | 27,4%           | 40,0%           |                   |                 |
| % de declaracions >30.050€ / declaracions <12.020€   | 194,3%          | 106,3%          | 121,7%          |                   |                 |
| Diferència: base imposable mitjana declaracions >60.101€ - base imposable mitjana declaracions <6.010€ | 116.089 €       | 124.267 €       | 122.753 €       |                   |                 |
| Desviació estàndard entre mitjanes de base imposable   | 39.577 €        | 42.519 €        | 41.967 €        |                   |                 |
| SITUACIÓ FAMILIAR - COMPARATIVA - ANY 2019   |                 |                 |                 |                   |                 |
|  | Begues          | Baix Llobregat  | Catalunya       |                   |                 |
| Nombre de declaracions amb fills   | 1.834           | 175.202         | 1.451.264       |                   |                 |
| % de declaracions amb fills  | 48,5%           | 43,1%           | 38,9%           |                   |                 |
| Nombre total de fills declarats  | 3.130           | 280.322         | 2.365.451       |                   |                 |
| Nombre mitjà de fills per declaració   | 1,71            | 1,60            | 1,63            |                   |                 |
| Deducció mitjana per habitatge habitual  | 785 €           | 695 €           | 679 €           |                   |                 |
| Aportació mitjana a plans de pensions  | 2.326 €         | 1.839 €         | 2.015 €         |                   |                 |

## Castelldefels

| DADES GENERALS - Castelldefels  |                 |                 |                 |                 |                 |
|---|-----------------|-----------------|-----------------|-----------------|-----------------|
|   | Any 2015        | Any 2016        | Any 2017        | Any 2018        | Any 2019        |
| Nombre de declaracions  | 28.689          | 29.303          | 29.701          | 30.958          | 31.476          |
| Nombre de titulars de la declaració   | 32.544          | 33.045          | 33.198          | 34.272          | 34.601          |
| Nombre d'habitants  | 63.891          | 64.892          | 65.954          | 66.375          | 67.460          |
| Nombre d'habitants (>=16 anys)  | 52.149          | 53.028          | 54.046          | 51.855          | 54.485          |
| % índex declaratiu (>=16 anys)  | 62,4%           | 62,3%           | 61,4%           | 59,7%           | 57,8%           |
| RENDA BRUTA I RENDA DISPONIBLE MITJANES PER DECLARANT - Castelldefels                                     |                 |                 |                 |                 |                 |
|   | Any 2015        | Any 2016        | Any 2017        | Any 2018        | Any 2019        |
| <b>Renda bruta</b>  | <b>37.708 €</b> | <b>40.947 €</b> | <b>44.593 €</b> | <b>45.279 €</b> | <b>45.020 €</b> |
| Cotitzacions socials  | 1.284 €         | 1.329 €         | 1.378 €         | 1.404 €         | 1.454 €         |
| Quota resultant de la liquidació  | 7.261 €         | 8.411 €         | 10.235 €        | 10.148 €        | 9.808 €         |
| <b>Renda disponible</b>   | <b>29.163 €</b> | <b>31.207 €</b> | <b>32.984 €</b> | <b>33.728 €</b> | <b>33.759 €</b> |
| Renda disponible per declarant  | 25.709 €        | 27.674 €        | 29.510 €        | 30.467 €        | 30.710 €        |
| RENDA BRUTA I RENDA DISPONIBLE MITJANES PER DECLARANT - COMPARATIVA - ANY 2019                            |                 |                 |                 |                 |                 |
|   | Castelldefels   | Baix Llobregat  | Catalunya       |                 |                 |
| <b>Renda bruta</b>  | <b>45.020 €</b> | <b>34.162 €</b> | <b>32.423 €</b> |                 |                 |
| Cotitzacions socials  | 1.454 €         | 1.332 €         | 1.234 €         |                 |                 |
| Quota resultant de la liquidació  | 9.808 €         | 5.363 €         | 5.223 €         |                 |                 |
| <b>Renda disponible</b>   | <b>33.759 €</b> | <b>27.101 €</b> | <b>25.976 €</b> |                 |                 |
| Renda disponible per declarant  | 30.710 €        | 23.518 €        | 23.513 €        |                 |                 |
| % Tipus impositiu quota impost + % Cotitzacions socials   | 25,0%           | 19,6%           | 19,9%           |                 |                 |
| % Tipus impositiu quota impost sobre la renda bruta   | 21,8%           | 15,7%           | 16,1%           |                 |                 |
| % Cotitzacions socials sobre la renda bruta   | 3,2%            | 3,9%            | 3,8%            |                 |                 |
| % rendes del treball  | 75,4%           | 81,4%           | 77,9%           |                 |                 |
| % rendes del capital mobiliari  | 6,5%            | 2,7%            | 3,5%            |                 |                 |
| % rendes de béns immobles   | 5,4%            | 4,1%            | 4,9%            |                 |                 |
| % rendes d'activitats econòmiques   | 5,8%            | 4,9%            | 6,4%            |                 |                 |
| % altres rendes   | 0,0%            | 0,0%            | 0,0%            |                 |                 |
| % guanys patrimonials   | 4,0%            | 2,8%            | 3,8%            |                 |                 |
| % rendes exemptes   | 2,9%            | 4,0%            | 3,6%            |                 |                 |
| INDICADORS DE DESIGUALTAT DE RENDA - COMPARATIVA - ANY 2019   |                 |                 |                 |                 |                 |
|   | Castelldefels   | Baix Llobregat  | Catalunya       |                 |                 |
| <b>% Declaracions per tram de base imposable</b>  |                 |                 |                 |                 |                 |
| Fins 6.010 €  | 18,0%           | 19,1%           | 17,7%           |                 |                 |
| De 6.010 - 12.020 €   | 7,8%            | 8,1%            | 8,7%            |                 |                 |
| De 12.010 - 18.030 €  | 10,0%           | 11,2%           | 11,4%           |                 |                 |
| De 18.030 - 21.035 €  | 8,1%            | 9,8%            | 9,0%            |                 |                 |
| De 21.035 - 30.050 €  | 19,2%           | 22,8%           | 21,1%           |                 |                 |
| De 30.050 - 60.101 €  | 26,5%           | 23,8%           | 25,0%           |                 |                 |
| Més 60.101 €  | 10,4%           | 5,2%            | 7,1%            |                 |                 |
| <b>% Renda per tram de base imposable</b>   |                 |                 |                 |                 |                 |
| Fins 6.010 €  | 1,0%            | 1,6%            | 1,8%            |                 |                 |
| De 6.010 - 12.020 €   | 1,8%            | 2,7%            | 3,0%            |                 |                 |
| De 12.010 - 18.030 €  | 4,1%            | 6,6%            | 6,9%            |                 |                 |
| De 18.030 - 21.035 €  | 4,2%            | 7,2%            | 6,9%            |                 |                 |
| De 21.035 - 30.050 €  | 12,8%           | 21,7%           | 19,8%           |                 |                 |
| De 30.050 - 60.101 €  | 28,3%           | 35,3%           | 34,0%           |                 |                 |
| Més 60.101 €  | 47,8%           | 25,0%           | 27,6%           |                 |                 |
| <b>Base imposable mitjana per tram de base imposable</b>  |                 |                 |                 |                 |                 |
| Fins 6.010 €  | 2.054 €         | 2.157 €         | 2.102 €         |                 |                 |
| De 6.010 - 12.020 €   | 8.768 €         | 8.810 €         | 8.824 €         |                 |                 |
| De 12.010 - 18.030 €  | 15.473 €        | 15.516 €        | 15.468 €        |                 |                 |
| De 18.030 - 21.035 €  | 19.586 €        | 19.580 €        | 19.571 €        |                 |                 |
| De 21.035 - 30.050 €  | 25.218 €        | 25.105 €        | 25.072 €        |                 |                 |
| De 30.050 - 60.101 €  | 40.427 €        | 39.293 €        | 39.578 €        |                 |                 |
| Més 60.101 €  | 173.867 €       | 126.425 €       | 124.855 €       |                 |                 |
| % de declaracions >60.101€ / declaracions <6.010€   | 57,7%           | 27,4%           | 40,0%           |                 |                 |
| % de declaracions >30.050€ / declaracions <12.020€  | 143,0%          | 106,3%          | 121,7%          |                 |                 |
| Diferència: base imposable mitjana declaracions >60.101€<br>- base imposable mitjana declaracions <6.010€ | 171.813 €       | 124.267 €       | 122.753 €       |                 |                 |
| Desviació estàndard entre mitjanes de base imposable  | 59.956 €        | 42.519 €        | 41.967 €        |                 |                 |
| SITUACIÓ FAMILIAR - COMPARATIVA - ANY 2019  |                 |                 |                 |                 |                 |
|   | Castelldefels   | Baix Llobregat  | Catalunya       |                 |                 |
| Nombre de declaracions amb fills  | 13.665          | 175.202         | 1.451.264       |                 |                 |
| % de declaracions amb fills   | 43,4%           | 43,1%           | 38,9%           |                 |                 |
| Nombre total de fills declarats   | 21.580          | 280.322         | 2.365.451       |                 |                 |
| Nombre mitjà de fills per declaració  | 1,58            | 1,60            | 1,63            |                 |                 |
| Deducció mitjana per habitatge habitual   | 775 €           | 695 €           | 679 €           |                 |                 |
| Aportació mitjana a plans de pensions   | 2.352 €         | 1.839 €         | 2.015 €         |                 |                 |

## Castellví de Rosanes

| DADES GENERALS - Castellví de Rosanes   |                      |                  |                  |                   |                 |
|---|----------------------|------------------|------------------|-------------------|-----------------|
|   | Any 2015             | Any 2016         | Any 2017         | Any 2018          | Any 2019        |
| Nombre de declaracions  | 882                  | 905              | 913              | 970 ↑             | 1.028           |
| Nombre de titulars de la declaració   | 996                  | 1.010            | 1.012            | 1.065 ↑           | 1.124           |
| Nombre d'habitants  | 1.771                | 1.807            | 1.826            | 1.865 ↑           | 1.933           |
| Nombre d'habitants (>=16 anys)  | 1.455                | 1.476            | 1.506            | 1.441 ↓           | 1.562           |
| % Índex declaratiu (>=16 anys)  | 68,5%                | 68,4%            | 67,2%            | 67,3% ↓           | 65,8%           |
| RENDA BRUTA I RENDA DISPONIBLE MITJANES PER DECLARANT - Castellví de Rosanes                              |                      |                  |                  |                   |                 |
|   | Any 2015             | Any 2016         | Any 2017         | Any 2018          | Any 2019        |
| <b>Renda bruta</b>  | <b>30.742 €</b>      | <b>32.941 €</b>  | <b>32.969 €</b>  | <b>35.177 €</b> ↑ | <b>36.039 €</b> |
| Cotitzacions socials  | 1.306 €              | 1.379 €          | 1.405 €          | 1.470 € ↑         | 1.521 €         |
| Quota resultant de la liquidació  | 4.763 €              | 5.249 €          | 5.459 €          | 5.919 € ↑         | 6.317 €         |
| <b>Renda disponible</b>   | <b>24.673 €</b>      | <b>26.313 €</b>  | <b>26.106 €</b>  | <b>27.788 €</b> ↑ | <b>28.201 €</b> |
| Renda disponible per declarant  | 21.849 €             | 23.578 €         | 23.552 €         | 25.309 € ↑        | 25.792 €        |
| RENDA BRUTA I RENDA DISPONIBLE MITJANES PER DECLARANT - COMPARATIVA - ANY 2019                            |                      |                  |                  |                   |                 |
|   | Castellví de Rosanes | Baix Llobregat   | Catalunya        |                   |                 |
| <b>Renda bruta</b>  | <b>36.039 €</b>      | <b>34.162 €</b>  | <b>32.423 €</b>  |                   |                 |
| Cotitzacions socials  | 1.521 €              | 1.332 €          | 1.234 €          |                   |                 |
| Quota resultant de la liquidació  | 6.317 €              | 5.363 €          | 5.223 €          |                   |                 |
| <b>Renda disponible</b>   | <b>28.201 €</b>      | <b>27.101 €</b>  | <b>25.976 €</b>  |                   |                 |
| Renda disponible per declarant  | 25.792 €             | 23.518 €         | 23.513 €         |                   |                 |
| % Tipus impositiu quota impost + % Cotitzacions socials   | 21,7%                | 19,6%            | 19,9%            |                   |                 |
| % Tipus impositiu quota impost sobre la renda bruta   | 17,5%                | 15,7%            | 16,1%            |                   |                 |
| % Cotitzacions socials sobre la renda bruta   | 4,2%                 | 3,9%             | 3,8%             |                   |                 |
| % rendes del treball  | 79,6%                | 81,4%            | 77,9%            |                   |                 |
| % rendes del capital mobiliari  | 3,0%                 | 2,7%             | 3,5%             |                   |                 |
| % rendes de béns immobles   | 6,2%                 | 4,1%             | 4,9%             |                   |                 |
| % rendes d'activitats econòmiques   | 6,4%                 | 4,9%             | 6,4%             |                   |                 |
| % altres rendes   | 0,0%                 | 0,0%             | 0,0%             |                   |                 |
| % guanys patrimonials   | 1,8%                 | 2,8%             | 3,8%             |                   |                 |
| % rendes exemptes   | 3,1%                 | 4,0%             | 3,6%             |                   |                 |
| INDICADORS DE DESIGUALTAT DE RENDA - COMPARATIVA - ANY 2019   |                      |                  |                  |                   |                 |
|   | Castellví de Rosanes | Baix Llobregat   | Catalunya        |                   |                 |
| % Declaracions per tram de base imposable   |                      |                  |                  |                   |                 |
| <b>Fins 6.010 €</b>   | <b>17,0%</b>         | <b>19,1%</b>     | <b>17,7%</b>     |                   |                 |
| De 6.010 - 12.020 €   | 6,9%                 | 8,1%             | 8,7%             |                   |                 |
| De 12.010 - 18.030 €  | 8,0%                 | 11,2%            | 11,4%            |                   |                 |
| De 18.030 - 21.035 €  | 8,9%                 | 9,8%             | 9,0%             |                   |                 |
| De 21.035 - 30.050 €  | 21,8%                | 22,8%            | 21,1%            |                   |                 |
| De 30.050 - 60.101 €  | 28,9%                | 23,8%            | 25,0%            |                   |                 |
| <b>Més 60.101 €</b>   | <b>8,5%</b>          | <b>5,2%</b>      | <b>7,1%</b>      |                   |                 |
| % Renda per tram de base imposable  |                      |                  |                  |                   |                 |
| <b>Fins 6.010 €</b>   | <b>1,0%</b>          | <b>1,6%</b>      | <b>1,8%</b>      |                   |                 |
| De 6.010 - 12.020 €   | 1,8%                 | 2,7%             | 3,0%             |                   |                 |
| De 12.010 - 18.030 €  | 4,1%                 | 6,6%             | 6,9%             |                   |                 |
| De 18.030 - 21.035 €  | 4,2%                 | 7,2%             | 6,9%             |                   |                 |
| De 21.035 - 30.050 €  | 12,8%                | 21,7%            | 19,8%            |                   |                 |
| De 30.050 - 60.101 €  | 28,3%                | 35,3%            | 34,0%            |                   |                 |
| <b>Més 60.101 €</b>   | <b>47,8%</b>         | <b>25,0%</b>     | <b>27,6%</b>     |                   |                 |
| Base imposable mitjana per tram de base imposable   |                      |                  |                  |                   |                 |
| <b>Fins 6.010 €</b>   | <b>2.054 €</b>       | <b>2.157 €</b>   | <b>2.102 €</b>   |                   |                 |
| De 6.010 - 12.020 €   | 8.768 €              | 8.810 €          | 8.824 €          |                   |                 |
| De 12.010 - 18.030 €  | 15.473 €             | 15.516 €         | 15.468 €         |                   |                 |
| De 18.030 - 21.035 €  | 19.586 €             | 19.580 €         | 19.571 €         |                   |                 |
| De 21.035 - 30.050 €  | 25.218 €             | 25.105 €         | 25.072 €         |                   |                 |
| De 30.050 - 60.101 €  | 40.427 €             | 39.293 €         | 39.578 €         |                   |                 |
| <b>Més 60.101 €</b>   | <b>173.867 €</b>     | <b>126.425 €</b> | <b>124.855 €</b> |                   |                 |
| % de declaracions >60.101€ / declaracions <6.010€   | 49,7%                | 27,4%            | 40,0%            |                   |                 |
| % de declaracions >30.050€ / declaracions <12.020€  | 156,1%               | 106,3%           | 121,7%           |                   |                 |
| Diferència: base imposable mitjana declaracions >60.101€<br>- base imposable mitjana declaracions <6.010€ | 171.813 €            | 124.267 €        | 122.753 €        |                   |                 |
| Desviació estàndard entre mitjanes de base imposable  | 59.956 €             | 42.519 €         | 41.967 €         |                   |                 |
| SITUACIÓ FAMILIAR - COMPARATIVA - ANY 2019  |                      |                  |                  |                   |                 |
|   | Castellví de Rosanes | Baix Llobregat   | Catalunya        |                   |                 |
| Nombre de declaracions amb fills  | 455                  | 175.202          | 1.451.264        |                   |                 |
| % de declaracions amb fills   | 44,3%                | 43,1%            | 38,9%            |                   |                 |
| Nombre total de fills declarats   | 742                  | 280.322          | 2.365.451        |                   |                 |
| <b>Nombre mitjà de fills per declaració</b>   | <b>1,63</b>          | <b>1,60</b>      | <b>1,63</b>      |                   |                 |
| Deducció mitjana per habitatge habitual   | 683 €                | 695 €            | 679 €            |                   |                 |
| Aportació mitjana a plans de pensions   | 1.893 €              | 1.839 €          | 2.015 €          |                   |                 |



## Cervelló

| DADES GENERALS - Cervelló   |          |                |           |            |          |
|---|----------|----------------|-----------|------------|----------|
|   | Any 2015 | Any 2016       | Any 2017  | Any 2018   | Any 2019 |
| Nombre de declaracions  | 4.505    | 4.548          | 4.557     | 4.807 ↑    | 4.916    |
| Nombre de titulars de la declaració   | 5.089    | 5.103          | 5.078     | 5.278 ↑    | 5.365    |
| Nombre d'habitants  | 8.851    | 8.861          | 8.909     | 8.970 ↑    | 9.077    |
| Nombre d'habitants (>=16 anys)  | 7.231    | 7.254          | 7.312     | 7.453 ↑    | 7.452    |
| % índex declaratiu (>=16 anys)  | 70,4%    | 70,3%          | 69,4%     | 64,5% ↑    | 66,0%    |
| RENDA BRUTA I RENDA DISPONIBLE MITJANES PER DECLARANT - Cervelló  |          |                |           |            |          |
|   | Any 2015 | Any 2016       | Any 2017  | Any 2018   | Any 2019 |
| Renda bruta   | 29.991 € | 32.308 €       | 31.715 €  | 32.163 € ↑ | 34.008 € |
| Cotitzacions socials  | 1.271 €  | 1.299 €        | 1.364 €   | 1.368 € ↑  | 1.428 €  |
| Quota resultant de la liquidació  | 4.434 €  | 5.018 €        | 4.910 €   | 4.984 € ↑  | 5.427 €  |
| Renda disponible  | 24.288 € | 25.992 €       | 25.443 €  | 25.812 € ↑ | 27.155 € |
| Renda disponible per declarant  | 21.501 € | 23.165 €       | 22.833 €  | 23.509 € ↑ | 24.882 € |
| RENDA BRUTA I RENDA DISPONIBLE MITJANES PER DECLARANT - COMPARATIVA - ANY 2019                            |          |                |           |            |          |
|   | Cervelló | Baix Llobregat | Catalunya |            |          |
| Renda bruta   | 34.008 € | 34.162 €       | 32.423 €  |            |          |
| Cotitzacions socials  | 1.428 €  | 1.332 €        | 1.234 €   |            |          |
| Quota resultant de la liquidació  | 5.427 €  | 5.363 €        | 5.223 €   |            |          |
| Renda disponible  | 27.155 € | 27.101 €       | 25.976 €  |            |          |
| Renda disponible per declarant  | 24.882 € | 23.518 €       | 23.513 €  |            |          |
| % Tipus impositiu quota impost + % Cotitzacions socials   | 20,2%    | 19,6%          | 19,9%     |            |          |
| % Tipus impositiu quota impost sobre la renda bruta   | 16,0%    | 15,7%          | 16,1%     |            |          |
| % Cotitzacions socials sobre la renda bruta   | 4,2%     | 3,9%           | 3,8%      |            |          |
| % rendes del treball  | 79,8%    | 81,4%          | 77,9%     |            |          |
| % rendes del capital mobiliari  | 1,9%     | 2,7%           | 3,5%      |            |          |
| % rendes de béns immobles   | 5,1%     | 4,1%           | 4,9%      |            |          |
| % rendes d'activitats econòmiques   | 6,8%     | 4,9%           | 6,4%      |            |          |
| % altres rendes   | 0,0%     | 0,0%           | 0,0%      |            |          |
| % guanys patrimonials   | 1,9%     | 2,8%           | 3,8%      |            |          |
| % rendes exemptes   | 4,5%     | 4,0%           | 3,6%      |            |          |
| INDICADORS DE DESIGUALTAT DE RENDA - COMPARATIVA - ANY 2019   |          |                |           |            |          |
|   | Cervelló | Baix Llobregat | Catalunya |            |          |
| % Declaracions per tram de base imposable   |          |                |           |            |          |
| Fins 6.010 €  | 17,4%    | 19,1%          | 17,7%     |            |          |
| De 6.010 - 12.020 €   | 8,0%     | 8,1%           | 8,7%      |            |          |
| De 12.010 - 18.030 €  | 10,3%    | 11,2%          | 11,4%     |            |          |
| De 18.030 - 21.035 €  | 9,5%     | 9,8%           | 9,0%      |            |          |
| De 21.035 - 30.050 €  | 22,5%    | 22,8%          | 21,1%     |            |          |
| De 30.050 - 60.101 €  | 25,6%    | 23,8%          | 25,0%     |            |          |
| Més 60.101 €  | 6,8%     | 5,2%           | 7,1%      |            |          |
| % Renda per tram de base imposable  |          |                |           |            |          |
| Fins 6.010 €  | 1,4%     | 1,6%           | 1,8%      |            |          |
| De 6.010 - 12.020 €   | 2,6%     | 2,7%           | 3,0%      |            |          |
| De 12.010 - 18.030 €  | 5,9%     | 6,6%           | 6,9%      |            |          |
| De 18.030 - 21.035 €  | 6,9%     | 7,2%           | 6,9%      |            |          |
| De 21.035 - 30.050 €  | 21,0%    | 21,7%          | 19,8%     |            |          |
| De 30.050 - 60.101 €  | 37,8%    | 35,3%          | 34,0%     |            |          |
| Més 60.101 €  | 24,4%    | 25,0%          | 27,6%     |            |          |
| Base imposable mitjana per tram de base imposable   |          |                |           |            |          |
| Fins 6.010 €  | 2.099 €  | 2.157 €        | 2.102 €   |            |          |
| De 6.010 - 12.020 €   | 8.923 €  | 8.810 €        | 8.824 €   |            |          |
| De 12.010 - 18.030 €  | 15.504 € | 15.516 €       | 15.468 €  |            |          |
| De 18.030 - 21.035 €  | 19.656 € | 19.580 €       | 19.571 €  |            |          |
| De 21.035 - 30.050 €  | 25.294 € | 25.105 €       | 25.072 €  |            |          |
| De 30.050 - 60.101 €  | 39.871 € | 39.293 €       | 39.578 €  |            |          |
| Més 60.101 €  | 97.379 € | 126.425 €      | 124.855 € |            |          |
| % de declaracions >60.101€ / declaracions <6.010€   | 38,9%    | 27,4%          | 40,0%     |            |          |
| % de declaracions >30.050€ / declaracions <12.020€  | 127,7%   | 106,3%         | 121,7%    |            |          |
| Diferència: base imposable mitjana declaracions >60.101€<br>- base imposable mitjana declaracions <6.010€ | 95.280 € | 124.267 €      | 122.753 € |            |          |
| Desviació estàndard entre mitjanes de base imposable  | 32.143 € | 42.519 €       | 41.967 €  |            |          |
| SITUACIÓ FAMILIAR - COMPARATIVA - ANY 2019  |          |                |           |            |          |
|   | Cervelló | Baix Llobregat | Catalunya |            |          |
| Nombre de declaracions amb fills  | 2.034    | 175.202        | 1.451.264 |            |          |
| % de declaracions amb fills   | 41,4%    | 43,1%          | 38,9%     |            |          |
| Nombre total de fills declarats   | 3.303    | 280.322        | 2.365.451 |            |          |
| Nombre mitjà de fills per declaració  | 1,62     | 1,60           | 1,63      |            |          |
| Deducció mitjana per habitatge habitual   | 704 €    | 695 €          | 679 €     |            |          |
| Aportació mitjana a plans de pensions   | 1.935 €  | 1.839 €        | 2.015 €   |            |          |

## Collbató

| DADES GENERALS - Collbató   |           |                |           |            |          |
|---|-----------|----------------|-----------|------------|----------|
|   | Any 2015  | Any 2016       | Any 2017  | Any 2018   | Any 2019 |
| Nombre de declaracions  | 2.154     | 2.186          | 2.206     | 2.309 ↑    | 2.406    |
| Nombre de titulars de la declaració   | 2.438     | 2.448          | 2.458     | 2.541 ↑    | 2.623    |
| Nombre d'habitants  | 4.389     | 4.396          | 4.394     | 4.458 ↑    | 4.544    |
| Nombre d'habitants (>=16 anys)  | 3.355     | 3.402          | 3.438     | 3.573 ↓    | 3.539    |
| % Índex declaratiu (>=16 anys)  | 77,7%     | 72,0%          | 71,5%     | 71,1% ↑    | 74,1%    |
| RENDA BRUTA I RENDA DISPONIBLE MITJANES PER DECLARANT - Collbató  |           |                |           |            |          |
|   | Any 2015  | Any 2016       | Any 2017  | Any 2018   | Any 2019 |
| Renda bruta   | 34.487 €  | 35.730 €       | 41.589 €  | 36.729 € ↑ | 39.483 € |
| Cotitzacions socials  | 1.438 €   | 1.456 €        | 1.525 €   | 1.559 € ↑  | 1.605 €  |
| Quota resultant de la liquidació  | 5.646 €   | 6.116 €        | 7.682 €   | 6.389 € ↑  | 7.118 €  |
| Renda disponible  | 27.407 €  | 28.160 €       | 32.384 €  | 28.782 € ↑ | 30.760 € |
| Renda disponible per declarant  | 24.214 €  | 25.146 €       | 29.064 €  | 26.154 € ↑ | 28.215 € |
| RENDA BRUTA I RENDA DISPONIBLE MITJANES PER DECLARANT - COMPARATIVA - ANY 2019                            |           |                |           |            |          |
|   | Collbató  | Baix Llobregat | Catalunya |            |          |
| Renda bruta   | 39.483 €  | 34.162 €       | 32.423 €  |            |          |
| Cotitzacions socials  | 1.605 €   | 1.332 €        | 1.234 €   |            |          |
| Quota resultant de la liquidació  | 7.118 €   | 5.363 €        | 5.223 €   |            |          |
| Renda disponible  | 30.760 €  | 27.101 €       | 25.976 €  |            |          |
| Renda disponible per declarant  | 28.215 €  | 23.518 €       | 23.513 €  |            |          |
| % Tipus impositiu quota impost + % Cotitzacions socials   | 22,1%     | 19,6%          | 19,9%     |            |          |
| % Tipus impositiu quota impost sobre la renda bruta   | 18,0%     | 15,7%          | 16,1%     |            |          |
| % Cotitzacions socials sobre la renda bruta   | 4,1%      | 3,9%           | 3,8%      |            |          |
| % rendes del treball  | 79,2%     | 81,4%          | 77,9%     |            |          |
| % rendes del capital mobiliari  | 3,1%      | 2,7%           | 3,5%      |            |          |
| % rendes de béns immobles   | 4,7%      | 4,1%           | 4,9%      |            |          |
| % rendes d'activitats econòmiques   | 6,4%      | 4,9%           | 6,4%      |            |          |
| % altres rendes   | 0,0%      | 0,0%           | 0,0%      |            |          |
| % guanys patrimonials   | 3,2%      | 2,8%           | 3,8%      |            |          |
| % rendes exemptes   | 3,5%      | 4,0%           | 3,6%      |            |          |
| INDICADORS DE DESIGUALTAT DE RENDA - COMPARATIVA - ANY 2019   |           |                |           |            |          |
|   | Collbató  | Baix Llobregat | Catalunya |            |          |
| % Declaracions per tram de base imposable   |           |                |           |            |          |
| Fins 6.010 €  | 15,3%     | 19,1%          | 17,7%     |            |          |
| De 6.010 - 12.020 €   | 6,3%      | 8,1%           | 8,7%      |            |          |
| De 12.010 - 18.030 €  | 9,7%      | 11,2%          | 11,4%     |            |          |
| De 18.030 - 21.035 €  | 7,1%      | 9,8%           | 9,0%      |            |          |
| De 21.035 - 30.050 €  | 20,0%     | 22,8%          | 21,1%     |            |          |
| De 30.050 - 60.101 €  | 31,9%     | 23,8%          | 25,0%     |            |          |
| Més 60.101 €  | 9,6%      | 5,2%           | 7,1%      |            |          |
| % Renda per tram de base imposable  |           |                |           |            |          |
| Fins 6.010 €  | 0,9%      | 1,6%           | 1,8%      |            |          |
| De 6.010 - 12.020 €   | 1,7%      | 2,7%           | 3,0%      |            |          |
| De 12.010 - 18.030 €  | 4,7%      | 6,6%           | 6,9%      |            |          |
| De 18.030 - 21.035 €  | 4,3%      | 7,2%           | 6,9%      |            |          |
| De 21.035 - 30.050 €  | 15,6%     | 21,7%          | 19,8%     |            |          |
| De 30.050 - 60.101 €  | 39,5%     | 35,3%          | 34,0%     |            |          |
| Més 60.101 €  | 33,4%     | 25,0%          | 27,6%     |            |          |
| Base imposable mitjana per tram de base imposable   |           |                |           |            |          |
| Fins 6.010 €  | 1.933 €   | 2.157 €        | 2.102 €   |            |          |
| De 6.010 - 12.020 €   | 8.725 €   | 8.810 €        | 8.824 €   |            |          |
| De 12.010 - 18.030 €  | 15.746 €  | 15.516 €       | 15.468 €  |            |          |
| De 18.030 - 21.035 €  | 19.510 €  | 19.580 €       | 19.571 €  |            |          |
| De 21.035 - 30.050 €  | 25.324 €  | 25.105 €       | 25.072 €  |            |          |
| De 30.050 - 60.101 €  | 40.455 €  | 39.293 €       | 39.578 €  |            |          |
| Més 60.101 €  | 112.786 € | 126.425 €      | 124.855 € |            |          |
| % de declaracions >60.101€ / declaracions <6.010€   | 62,9%     | 27,4%          | 40,0%     |            |          |
| % de declaracions >30.050€ / declaracions <12.020€  | 192,1%    | 106,3%         | 121,7%    |            |          |
| Diferència: base imposable mitjana declaracions >60.101€<br>- base imposable mitjana declaracions <6.010€ | 110.853 € | 124.267 €      | 122.753 € |            |          |
| Desviació estàndard entre mitjanes de base imposable  | 37.657 €  | 42.519 €       | 41.967 €  |            |          |
| SITUACIÓ FAMILIAR - COMPARATIVA - ANY 2019  |           |                |           |            |          |
|   | Collbató  | Baix Llobregat | Catalunya |            |          |
| Nombre de declaracions amb fills  | 1.205     | 175.202        | 1.451.264 |            |          |
| % de declaracions amb fills   | 50,1%     | 43,1%          | 38,9%     |            |          |
| Nombre total de fills declarats   | 2.044     | 280.322        | 2.365.451 |            |          |
| Nombre mitjà de fills per declaració  | 1,70      | 1,60           | 1,63      |            |          |
| Deducció mitjana per habitatge habitual   | 750 €     | 695 €          | 679 €     |            |          |
| Aportació mitjana a plans de pensions   | 1.986 €   | 1.839 €        | 2.015 €   |            |          |

## Corbera de Llobregat

| DADES GENERALS - Corbera de Llobregat  |                      |                |           |            |          |
|--|----------------------|----------------|-----------|------------|----------|
|  | Any 2015             | Any 2016       | Any 2017  | Any 2018   | Any 2019 |
| Nombre de declaracions   | 6.838                | 6.940          | 7.089     | 7.433 ↑    | 7.596    |
| Nombre de titulars de la declaració  | 7.774                | 7.877          | 7.939     | 8.268 ↑    | 8.358    |
| Nombre d'habitants   | 14.240               | 14.168         | 14.439    | 14.643 ↑   | 14.882   |
| Nombre d'habitants (>=16 anys)   | 11.403               | 11.401         | 11.681    | 12.091 ↑   | 12.120   |
| % Índex declaratiu (>=16 anys)   | 68,2%                | 69,1%          | 68,0%     | 68,4% ↑    | 69,0%    |
| RENDA BRUTA I RENDA DISPONIBLE MITJANES PER DECLARANT - Corbera de Llobregat                           |                      |                |           |            |          |
|  | Any 2015             | Any 2016       | Any 2017  | Any 2018   | Any 2019 |
| Renda bruta  | 30.949 €             | 32.591 €       | 33.135 €  | 34.698 € ↑ | 34.903 € |
| Cotitzacions socials   | 1.311 €              | 1.360 €        | 1.396 €   | 1.414 € ↑  | 1.477 €  |
| Quota resultant de la liquidació   | 4.727 €              | 5.172 €        | 5.367 €   | 5.812 € ↓  | 5.715 €  |
| Renda disponible   | 24.911 €             | 26.061 €       | 26.373 €  | 27.474 € ↑ | 27.711 € |
| Renda disponible per declarant   | 21.912 €             | 22.961 €       | 23.549 €  | 24.700 € ↑ | 25.184 € |
| RENDA BRUTA I RENDA DISPONIBLE MITJANES PER DECLARANT - COMPARATIVA - ANY 2019                         |                      |                |           |            |          |
|  | Corbera de Llobregat | Baix Llobregat | Catalunya |            |          |
| Renda bruta  | 34.903 €             | 34.162 €       | 32.423 €  |            |          |
| Cotitzacions socials   | 1.477 €              | 1.332 €        | 1.234 €   |            |          |
| Quota resultant de la liquidació   | 5.715 €              | 5.363 €        | 5.223 €   |            |          |
| Renda disponible   | 27.711 €             | 27.101 €       | 25.976 €  |            |          |
| Renda disponible per declarant   | 25.184 €             | 23.518 €       | 23.513 €  |            |          |
| % Tipus impositiu quota impost + % Cotitzacions socials  | 20,6%                | 19,6%          | 19,9%     |            |          |
| % Tipus impositiu quota impost sobre la renda bruta  | 16,4%                | 15,7%          | 16,1%     |            |          |
| % Cotitzacions socials sobre la renda bruta  | 4,2%                 | 3,9%           | 3,8%      |            |          |
| % rendes del treball   | 79,2%                | 81,4%          | 77,9%     |            |          |
| % rendes del capital mobiliari   | 2,3%                 | 2,7%           | 3,5%      |            |          |
| % rendes de béns immobles  | 4,9%                 | 4,1%           | 4,9%      |            |          |
| % rendes d'activitats econòmiques  | 6,4%                 | 4,9%           | 6,4%      |            |          |
| % altres rendes  | 0,0%                 | 0,0%           | 0,0%      |            |          |
| % guanys patrimonials  | 3,2%                 | 2,8%           | 3,8%      |            |          |
| % rendes exemptes  | 4,0%                 | 4,0%           | 3,6%      |            |          |
| INDICADORS DE DESIGUALTAT DE RENDA - COMPARATIVA - ANY 2019  |                      |                |           |            |          |
|  | Corbera de Llobregat | Baix Llobregat | Catalunya |            |          |
| % Declaracions per tram de base imposable  |                      |                |           |            |          |
| Fins 6.010 €   | 17,6%                | 19,1%          | 17,7%     |            |          |
| De 6.010 - 12.020 €  | 8,2%                 | 8,1%           | 8,7%      |            |          |
| De 12.010 - 18.030 €   | 10,0%                | 11,2%          | 11,4%     |            |          |
| De 18.030 - 21.035 €   | 9,3%                 | 9,8%           | 9,0%      |            |          |
| De 21.035 - 30.050 €   | 21,7%                | 22,8%          | 21,1%     |            |          |
| De 30.050 - 60.101 €   | 25,8%                | 23,8%          | 25,0%     |            |          |
| Més 60.101 €   | 7,5%                 | 5,2%           | 7,1%      |            |          |
| % Renda per tram de base imposable   |                      |                |           |            |          |
| Fins 6.010 €   | 1,2%                 | 1,6%           | 1,8%      |            |          |
| De 6.010 - 12.020 €  | 2,6%                 | 2,7%           | 3,0%      |            |          |
| De 12.010 - 18.030 €   | 5,5%                 | 6,6%           | 6,9%      |            |          |
| De 18.030 - 21.035 €   | 6,5%                 | 7,2%           | 6,9%      |            |          |
| De 21.035 - 30.050 €   | 19,4%                | 21,7%          | 19,8%     |            |          |
| De 30.050 - 60.101 €   | 36,8%                | 35,3%          | 34,0%     |            |          |
| Més 60.101 €   | 28,0%                | 25,0%          | 27,6%     |            |          |
| Base imposable mitjana per tram de base imposable  |                      |                |           |            |          |
| Fins 6.010 €   | 1.972 €              | 2.157 €        | 2.102 €   |            |          |
| De 6.010 - 12.020 €  | 8.800 €              | 8.810 €        | 8.824 €   |            |          |
| De 12.010 - 18.030 €   | 15.424 €             | 15.516 €       | 15.468 €  |            |          |
| De 18.030 - 21.035 €   | 19.503 €             | 19.580 €       | 19.571 €  |            |          |
| De 21.035 - 30.050 €   | 25.118 €             | 25.105 €       | 25.072 €  |            |          |
| De 30.050 - 60.101 €   | 39.986 €             | 39.293 €       | 39.578 €  |            |          |
| Més 60.101 €   | 105.355 €            | 126.425 €      | 124.855 € |            |          |
| % de declaracions >60.101€ / declaracions <6.010€  | 42,5%                | 27,4%          | 40,0%     |            |          |
| % de declaracions >30.050€ / declaracions <12.020€   | 129,3%               | 106,3%         | 121,7%    |            |          |
| Diferència: base imposable mitjana declaracions >60.101€ - base imposable mitjana declaracions <6.010€ | 103.383 €            | 124.267 €      | 122.753 € |            |          |
| Desviació estàndard entre mitjanes de base imposable   | 35.010 €             | 42.519 €       | 41.967 €  |            |          |
| SITUACIÓ FAMILIAR - COMPARATIVA - ANY 2019   |                      |                |           |            |          |
|  | Corbera de Llobregat | Baix Llobregat | Catalunya |            |          |
| Nombre de declaracions amb fills   | 3.453                | 175.202        | 1.451.264 |            |          |
| % de declaracions amb fills  | 45,5%                | 43,1%          | 38,9%     |            |          |
| Nombre total de fills declarats  | 5.521                | 280.322        | 2.365.451 |            |          |
| Nombre mitjà de fills per declaració   | 1,60                 | 1,60           | 1,63      |            |          |
| Deducció mitjana per habitatge habitual  | 731 €                | 695 €          | 679 €     |            |          |
| Aportació mitjana a plans de pensions  | 1.892 €              | 1.839 €        | 2.015 €   |            |          |

## Cornellà de Llobregat

| DADES GENERALS - Cornellà de Llobregat  |                       |                |           |            |          |
|---|-----------------------|----------------|-----------|------------|----------|
|   | Any 2015              | Any 2016       | Any 2017  | Any 2018   | Any 2019 |
| Nombre de declaracions  | 38.723                | 39.257         | 39.702    | 41.176 ↑   | 41.884   |
| Nombre de titulars de la declaració   | 45.250                | 45.630         | 45.914    | 47.044 ↑   | 47.325   |
| Nombre d'habitants  | 86.376                | 86.072         | 86.610    | 87.173 ↑   | 89.936   |
| Nombre d'habitants (>=16 anys)  | 72.218                | 72.115         | 72.583    | 74.057 ↑   | 74.620   |
| % Índex declaratiu (>=16 anys)  | 62,7%                 | 63,3%          | 63,3%     | 63,5% ↓    | 63,4%    |
| RENDA BRUTA I RENDA DISPONIBLE MITJANES PER DECLARANT - Cornellà de Llobregat                             |                       |                |           |            |          |
|   | Any 2015              | Any 2016       | Any 2017  | Any 2018   | Any 2019 |
| Renda bruta   | 24.511 €              | 24.985 €       | 25.694 €  | 26.590 € ↑ | 27.520 € |
| Cotitzacions socials  | 1.023 €               | 1.055 €        | 1.098 €   | 1.135 € ↑  | 1.183 €  |
| Quota resultant de la liquidació  | 2.947 €               | 3.087 €        | 3.299 €   | 3.455 € ↑  | 3.679 €  |
| Renda disponible  | 20.542 €              | 20.844 €       | 21.298 €  | 22.000 € ↑ | 22.658 € |
| Renda disponible per declarant  | 17.579 €              | 17.933 €       | 18.416 €  | 19.256 € ↑ | 20.053 € |
| RENDA BRUTA I RENDA DISPONIBLE MITJANES PER DECLARANT - COMPARATIVA - ANY 2019                            |                       |                |           |            |          |
|   | Cornellà de Llobregat | Baix Llobregat | Catalunya |            |          |
| Renda bruta   | 27.520 €              | 34.162 €       | 32.423 €  |            |          |
| Cotitzacions socials  | 1.183 €               | 1.332 €        | 1.234 €   |            |          |
| Quota resultant de la liquidació  | 3.679 €               | 5.363 €        | 5.223 €   |            |          |
| Renda disponible  | 22.658 €              | 27.101 €       | 25.976 €  |            |          |
| Renda disponible per declarant  | 20.053 €              | 23.518 €       | 23.513 €  |            |          |
| % Tipus impositiu quota impost + % Cotitzacions socials   | 17,7%                 | 19,6%          | 19,9%     |            |          |
| % Tipus impositiu quota impost sobre la renda bruta   | 13,4%                 | 15,7%          | 16,1%     |            |          |
| % Cotitzacions socials sobre la renda bruta   | 4,3%                  | 3,9%           | 3,8%      |            |          |
| % rendes del treball  | 85,2%                 | 81,4%          | 77,9%     |            |          |
| % rendes del capital mobiliari  | 1,0%                  | 2,7%           | 3,5%      |            |          |
| % rendes de béns immobles   | 3,5%                  | 4,1%           | 4,9%      |            |          |
| % rendes d'activitats econòmiques   | 4,0%                  | 4,9%           | 6,4%      |            |          |
| % altres rendes   | 0,0%                  | 0,0%           | 0,0%      |            |          |
| % guanys patrimonials   | 1,6%                  | 2,8%           | 3,8%      |            |          |
| % rendes exemptes   | 4,7%                  | 4,0%           | 3,6%      |            |          |
| INDICADORS DE DESIGUALTAT DE RENDA - COMPARATIVA - ANY 2019   |                       |                |           |            |          |
|   | Cornellà de Llobregat | Baix Llobregat | Catalunya |            |          |
| % Declaracions per tram de base imposable   |                       |                |           |            |          |
| Fins 6.010 €  | 22,2%                 | 19,1%          | 17,7%     |            |          |
| De 6.010 - 12.020 €   | 9,1%                  | 8,1%           | 8,7%      |            |          |
| De 12.010 - 18.030 €  | 12,3%                 | 11,2%          | 11,4%     |            |          |
| De 18.030 - 21.035 €  | 10,5%                 | 9,8%           | 9,0%      |            |          |
| De 21.035 - 30.050 €  | 22,8%                 | 22,8%          | 21,1%     |            |          |
| De 30.050 - 60.101 €  | 20,3%                 | 23,8%          | 25,0%     |            |          |
| Més 60.101 €  | 2,9%                  | 5,2%           | 7,1%      |            |          |
| % Renda per tram de base imposable  |                       |                |           |            |          |
| Fins 6.010 €  | 2,3%                  | 1,6%           | 1,8%      |            |          |
| De 6.010 - 12.020 €   | 3,7%                  | 2,7%           | 3,0%      |            |          |
| De 12.010 - 18.030 €  | 8,9%                  | 6,6%           | 6,9%      |            |          |
| De 18.030 - 21.035 €  | 9,6%                  | 7,2%           | 6,9%      |            |          |
| De 21.035 - 30.050 €  | 26,7%                 | 21,7%          | 19,8%     |            |          |
| De 30.050 - 60.101 €  | 36,7%                 | 35,3%          | 34,0%     |            |          |
| Més 60.101 €  | 12,0%                 | 25,0%          | 27,6%     |            |          |
| Base imposable mitjana per tram de base imposable   |                       |                |           |            |          |
| Fins 6.010 €  | 2.235 €               | 2.157 €        | 2.102 €   |            |          |
| De 6.010 - 12.020 €   | 8.824 €               | 8.810 €        | 8.824 €   |            |          |
| De 12.010 - 18.030 €  | 15.518 €              | 15.516 €       | 15.468 €  |            |          |
| De 18.030 - 21.035 €  | 19.584 €              | 19.580 €       | 19.571 €  |            |          |
| De 21.035 - 30.050 €  | 24.975 €              | 25.105 €       | 25.072 €  |            |          |
| De 30.050 - 60.101 €  | 38.635 €              | 39.293 €       | 39.578 €  |            |          |
| Més 60.101 €  | 88.761 €              | 126.425 €      | 124.855 € |            |          |
| % de declaracions >60.101€ / declaracions <6.010€   | 13,0%                 | 27,4%          | 40,0%     |            |          |
| % de declaracions >30.050€ / declaracions <12.020€  | 74,3%                 | 106,3%         | 121,7%    |            |          |
| Diferència: base imposable mitjana declaracions >60.101€<br>- base imposable mitjana declaracions <6.010€ | 86.526 €              | 124.267 €      | 122.753 € |            |          |
| Desviació estàndard entre mitjanes de base imposable  | 29.073 €              | 42.519 €       | 41.967 €  |            |          |
| SITUACIÓ FAMILIAR - COMPARATIVA - ANY 2019  |                       |                |           |            |          |
|   | Cornellà de Llobregat | Baix Llobregat | Catalunya |            |          |
| Nombre de declaracions amb fills  | 16.739                | 175.202        | 1.451.264 |            |          |
| % de declaracions amb fills   | 40,0%                 | 43,1%          | 38,9%     |            |          |
| Nombre total de fills declarats   | 26.499                | 280.322        | 2.365.451 |            |          |
| Nombre mitjà de fills per declaració  | 1,58                  | 1,60           | 1,63      |            |          |
| Deducció mitjana per habitatge habitual   | 676 €                 | 695 €          | 679 €     |            |          |
| Aportació mitjana a plans de pensions   | 1.571 €               | 1.839 €        | 2.015 €   |            |          |

## Esparreguera

| DADES GENERALS - Esparreguera   |              |                |           |            |          |
|---|--------------|----------------|-----------|------------|----------|
|   | Any 2015     | Any 2016       | Any 2017  | Any 2018   | Any 2019 |
| Nombre de declaracions  | 9.787        | 9.892          | 10.112    | 10.617 ↑   | 10.842   |
| Nombre de titulars de la declaració   | 11.317       | 11.399         | 11.567    | 12.027 ↑   | 12.168   |
| Nombre d'habitants  | 21.701       | 21.766         | 21.889    | 22.045 ↑   | 22.302   |
| Nombre d'habitants (>=16 anys)  | 17.752       | 17.842         | 17.973    | 18.414 ↓   | 18.390   |
| % Index declaratiu (>=16 anys)  | 63,8%        | 63,9%          | 64,4%     | 65,3% ↑    | 66,2%    |
| RENDA BRUTA I RENDA DISPONIBLE MITJANES PER DECLARANT - Esparreguera                                      |              |                |           |            |          |
|   | Any 2015     | Any 2016       | Any 2017  | Any 2018   | Any 2019 |
| Renda bruta   | 26.812 €     | 27.207 €       | 27.810 €  | 28.426 € ↑ | 29.663 € |
| Cotitzacions socials  | 1.204 €      | 1.234 €        | 1.275 €   | 1.296 € ↑  | 1.338 €  |
| Quota resultant de la liquidació  | 3.456 €      | 3.600 €        | 3.785 €   | 3.901 € ↑  | 4.218 €  |
| Renda disponible  | 22.152 €     | 22.373 €       | 22.750 €  | 23.230 € ↑ | 24.107 € |
| Renda disponible per declarant  | 19.157 €     | 19.415 €       | 19.888 €  | 20.507 € ↑ | 21.480 € |
| RENDA BRUTA I RENDA DISPONIBLE MITJANES PER DECLARANT - COMPARATIVA - ANY 2019                            |              |                |           |            |          |
|   | Esparreguera | Baix Llobregat | Catalunya |            |          |
| Renda bruta   | 29.663 €     | 34.162 €       | 32.423 €  |            |          |
| Cotitzacions socials  | 1.338 €      | 1.332 €        | 1.234 €   |            |          |
| Quota resultant de la liquidació  | 4.218 €      | 5.363 €        | 5.223 €   |            |          |
| Renda disponible  | 24.107 €     | 27.101 €       | 25.976 €  |            |          |
| Renda disponible per declarant  | 21.480 €     | 23.518 €       | 23.513 €  |            |          |
| % Tipus impositiu quota impost + % Cotitzacions socials   | 18,7%        | 19,6%          | 19,9%     |            |          |
| % Tipus impositiu quota impost sobre la renda bruta   | 14,2%        | 15,7%          | 16,1%     |            |          |
| % Cotitzacions socials sobre la renda bruta   | 4,5%         | 3,9%           | 3,8%      |            |          |
| % rendes del treball  | 85,3%        | 81,4%          | 77,9%     |            |          |
| % rendes del capital mobiliari  | 1,1%         | 2,7%           | 3,5%      |            |          |
| % rendes de béns immobles   | 3,4%         | 4,1%           | 4,9%      |            |          |
| % rendes d'activitats econòmiques   | 3,9%         | 4,9%           | 6,4%      |            |          |
| % altres rendes   | 0,0%         | 0,0%           | 0,0%      |            |          |
| % guanys patrimonials   | 1,9%         | 2,8%           | 3,8%      |            |          |
| % rendes exemptes   | 4,4%         | 4,0%           | 3,6%      |            |          |
| INDICADORS DE DESIGUALTAT DE RENDA - COMPARATIVA - ANY 2019   |              |                |           |            |          |
|   | Esparreguera | Baix Llobregat | Catalunya |            |          |
| % Declaracions per tram de base imposable   |              |                |           |            |          |
| Fins 6.010 €  | 19,0%        | 19,1%          | 17,7%     |            |          |
| De 6.010 - 12.020 €   | 8,1%         | 8,1%           | 8,7%      |            |          |
| De 12.010 - 18.030 €  | 12,3%        | 11,2%          | 11,4%     |            |          |
| De 18.030 - 21.035 €  | 10,7%        | 9,8%           | 9,0%      |            |          |
| De 21.035 - 30.050 €  | 23,2%        | 22,8%          | 21,1%     |            |          |
| De 30.050 - 60.101 €  | 23,4%        | 23,8%          | 25,0%     |            |          |
| Més 60.101 €  | 3,4%         | 5,2%           | 7,1%      |            |          |
| % Renda per tram de base imposable  |              |                |           |            |          |
| Fins 6.010 €  | 1,7%         | 1,6%           | 1,8%      |            |          |
| De 6.010 - 12.020 €   | 3,1%         | 2,7%           | 3,0%      |            |          |
| De 12.010 - 18.030 €  | 8,2%         | 6,6%           | 6,9%      |            |          |
| De 18.030 - 21.035 €  | 9,0%         | 7,2%           | 6,9%      |            |          |
| De 21.035 - 30.050 €  | 25,0%        | 21,7%          | 19,8%     |            |          |
| De 30.050 - 60.101 €  | 38,9%        | 35,3%          | 34,0%     |            |          |
| Més 60.101 €  | 14,2%        | 25,0%          | 27,6%     |            |          |
| Base imposable mitjana per tram de base imposable   |              |                |           |            |          |
| Fins 6.010 €  | 2.135 €      | 2.157 €        | 2.102 €   |            |          |
| De 6.010 - 12.020 €   | 8.943 €      | 8.810 €        | 8.824 €   |            |          |
| De 12.010 - 18.030 €  | 15.521 €     | 15.516 €       | 15.468 €  |            |          |
| De 18.030 - 21.035 €  | 19.585 €     | 19.580 €       | 19.571 €  |            |          |
| De 21.035 - 30.050 €  | 25.163 €     | 25.105 €       | 25.072 €  |            |          |
| De 30.050 - 60.101 €  | 38.839 €     | 39.293 €       | 39.578 €  |            |          |
| Més 60.101 €  | 97.877 €     | 126.425 €      | 124.855 € |            |          |
| % de declaracions >60.101€ / declaracions <6.010€   | 17,9%        | 27,4%          | 40,0%     |            |          |
| % de declaracions >30.050€ / declaracions <12.020€  | 99,0%        | 106,3%         | 121,7%    |            |          |
| Diferència: base imposable mitjana declaracions >60.101€<br>- base imposable mitjana declaracions <6.010€ | 95.742 €     | 124.267 €      | 122.753 € |            |          |
| Desviació estàndard entre mitjanes de base imposable  | 32.265 €     | 42.519 €       | 41.967 €  |            |          |
| SITUACIÓ FAMILIAR - COMPARATIVA - ANY 2019  |              |                |           |            |          |
|   | Esparreguera | Baix Llobregat | Catalunya |            |          |
| Nombre de declaracions amb fills  | 4.640        | 175.202        | 1.451.264 |            |          |
| % de declaracions amb fills   | 42,8%        | 43,1%          | 38,9%     |            |          |
| Nombre total de fills declarats   | 7.314        | 280.322        | 2.365.451 |            |          |
| Nombre mitjà de fills per declaració  | 1,58         | 1,60           | 1,63      |            |          |
| Deducció mitjana per habitatge habitual   | 621 €        | 695 €          | 679 €     |            |          |
| Aportació mitjana a plans de pensions   | 1.565 €      | 1.839 €        | 2.015 €   |            |          |



## Espugues de Llobregat

| DADES GENERALS - Espugues de Llobregat  |                       |                |           |          |          |
|---|-----------------------|----------------|-----------|----------|----------|
|   | Any 2015              | Any 2016       | Any 2017  | Any 2018 | Any 2019 |
| Nombre de declaracions  | 21.961                | 22.112         | 22.401    | 22.918   | 23.216   |
| Nombre de titulars de la declaració   | 25.184                | 25.247         | 25.392    | 25.775   | 25.831   |
| Nombre d'habitants  | 45.626                | 45.733         | 45.890    | 46.355   | 47.150   |
| Nombre d'habitants (>=16 anys)  | 38.927                | 38.976         | 38.962    | 39.835   | 39.691   |
| % índex declaratiu (>=16 anys)  | 64,7%                 | 64,8%          | 65,2%     | 64,7%    | 65,1%    |
| RENDA BRUTA I RENDA DISPONIBLE MITJANES PER DECLARANT - Espugues de Llobregat                             |                       |                |           |          |          |
|   | Any 2015              | Any 2016       | Any 2017  | Any 2018 | Any 2019 |
| Renda bruta   | 33.960 €              | 33.099 €       | 33.982 €  | 36.167 € | 39.515 € |
| Cotitzacions socials  | 1.077 €               | 1.111 €        | 1.151 €   | 1.181 €  | 1.222 €  |
| Quota resultant de la liquidació  | 5.839 €               | 5.552 €        | 5.836 €   | 6.292 €  | 7.565 €  |
| Renda disponible  | 27.046 €              | 26.437 €       | 26.995 €  | 28.695 € | 30.728 € |
| Renda disponible per declarant  | 23.584 €              | 23.155 €       | 23.816 €  | 25.514 € | 27.617 € |
| RENDA BRUTA I RENDA DISPONIBLE MITJANES PER DECLARANT - COMPARATIVA - ANY 2019                            |                       |                |           |          |          |
|   | Espugues de Llobregat | Baix Llobregat | Catalunya |          |          |
| Renda bruta   | 39.515 €              | 34.162 €       | 32.423 €  |          |          |
| Cotitzacions socials  | 1.222 €               | 1.332 €        | 1.234 €   |          |          |
| Quota resultant de la liquidació  | 7.565 €               | 5.363 €        | 5.223 €   |          |          |
| Renda disponible  | 30.728 €              | 27.101 €       | 25.976 €  |          |          |
| Renda disponible per declarant  | 27.617 €              | 23.518 €       | 23.513 €  |          |          |
| % Tipus impositiu quota impost + % Cotitzacions socials   | 22,2%                 | 19,6%          | 19,9%     |          |          |
| % Tipus impositiu quota impost sobre la renda bruta   | 19,1%                 | 15,7%          | 16,1%     |          |          |
| % Cotitzacions socials sobre la renda bruta   | 3,1%                  | 3,9%           | 3,8%      |          |          |
| % rendes del treball  | 74,1%                 | 81,4%          | 77,9%     |          |          |
| % rendes del capital mobiliari  | 5,7%                  | 2,7%           | 3,5%      |          |          |
| % rendes de béns immobles   | 5,0%                  | 4,1%           | 4,9%      |          |          |
| % rendes d'activitats econòmiques   | 5,7%                  | 4,9%           | 6,4%      |          |          |
| % altres rendes   | 0,0%                  | 0,0%           | 0,0%      |          |          |
| % guanys patrimonials   | 6,1%                  | 2,8%           | 3,8%      |          |          |
| % rendes exemptes   | 3,4%                  | 4,0%           | 3,6%      |          |          |
| INDICADORS DE DESIGUALTAT DE RENDA - COMPARATIVA - ANY 2019   |                       |                |           |          |          |
|   | Espugues de Llobregat | Baix Llobregat | Catalunya |          |          |
| % Declaracions per tram de base imposable   |                       |                |           |          |          |
| Fins 6.010 €  | 19,6%                 | 19,1%          | 17,7%     |          |          |
| De 6.010 - 12.020 €   | 8,2%                  | 8,1%           | 8,7%      |          |          |
| De 12.010 - 18.030 €  | 10,6%                 | 11,2%          | 11,4%     |          |          |
| De 18.030 - 21.035 €  | 8,8%                  | 9,8%           | 9,0%      |          |          |
| De 21.035 - 30.050 €  | 22,1%                 | 22,8%          | 21,1%     |          |          |
| De 30.050 - 60.101 €  | 23,2%                 | 23,8%          | 25,0%     |          |          |
| Més 60.101 €  | 7,5%                  | 5,2%           | 7,1%      |          |          |
| % Renda per tram de base imposable  |                       |                |           |          |          |
| Fins 6.010 €  | 1,4%                  | 1,6%           | 1,8%      |          |          |
| De 6.010 - 12.020 €   | 2,2%                  | 2,7%           | 3,0%      |          |          |
| De 12.010 - 18.030 €  | 5,0%                  | 6,6%           | 6,9%      |          |          |
| De 18.030 - 21.035 €  | 5,2%                  | 7,2%           | 6,9%      |          |          |
| De 21.035 - 30.050 €  | 16,9%                 | 21,7%          | 19,8%     |          |          |
| De 30.050 - 60.101 €  | 27,9%                 | 35,3%          | 34,0%     |          |          |
| Més 60.101 €  | 41,4%                 | 25,0%          | 27,6%     |          |          |
| Base imposable mitjana per tram de base imposable   |                       |                |           |          |          |
| Fins 6.010 €  | 2.283 €               | 2.157 €        | 2.102 €   |          |          |
| De 6.010 - 12.020 €   | 8.830 €               | 8.810 €        | 8.824 €   |          |          |
| De 12.010 - 18.030 €  | 15.521 €              | 15.516 €       | 15.468 €  |          |          |
| De 18.030 - 21.035 €  | 19.566 €              | 19.580 €       | 19.571 €  |          |          |
| De 21.035 - 30.050 €  | 25.082 €              | 25.105 €       | 25.072 €  |          |          |
| De 30.050 - 60.101 €  | 39.547 €              | 39.293 €       | 39.578 €  |          |          |
| Més 60.101 €  | 180.141 €             | 126.425 €      | 124.855 € |          |          |
| % de declaracions >60.101€ / declaracions <6.010€   | 38,4%                 | 27,4%          | 40,0%     |          |          |
| % de declaracions >30.050€ / declaracions <12.020€  | 110,2%                | 106,3%         | 121,7%    |          |          |
| Diferència: base imposable mitjana declaracions >60.101€<br>- base imposable mitjana declaracions <6.010€ | 177.858 €             | 124.267 €      | 122.753 € |          |          |
| Desviació estàndard entre mitjanes de base imposable  | 62.258 €              | 42.519 €       | 41.967 €  |          |          |
| SITUACIÓ FAMILIAR - COMPARATIVA - ANY 2019  |                       |                |           |          |          |
|   | Espugues de Llobregat | Baix Llobregat | Catalunya |          |          |
| Nombre de declaracions amb fills  | 8.523                 | 175.202        | 1.451.264 |          |          |
| % de declaracions amb fills   | 36,7%                 | 43,1%          | 38,9%     |          |          |
| Nombre total de fills declarats   | 13.490                | 280.322        | 2.365.451 |          |          |
| Nombre mitjà de fills per declaració  | 1,58                  | 1,60           | 1,63      |          |          |
| Deducció mitjana per habitatge habitual   | 744 €                 | 695 €          | 679 €     |          |          |
| Aportació mitjana a plans de pensions   | 2.272 €               | 1.839 €        | 2.015 €   |          |          |

## Gavà

| DADES GENERALS - Gavà  |                 |                 |                 |                   |                 |
|--|-----------------|-----------------|-----------------|-------------------|-----------------|
|  | Any 2015        | Any 2016        | Any 2017        | Any 2018          | Any 2019        |
| Nombre de declaracions   | 21.071          | 21.300          | 21.481          | 22.159 ↑          | 22.557          |
| Nombre de titulars de la declaració  | 24.384          | 24.468          | 24.509          | 25.011 ↑          | 25.243          |
| Nombre d'habitants   | 46.405          | 46.266          | 46.538          | 46.705 ↑          | 47.057          |
| Nombre d'habitants (>=16 anys)   | 38.104          | 38.076          | 38.225          | 38.956 ↓          | 38.670          |
| % Index declaratiu (>=16 anys)   | 64,0%           | 64,3%           | 64,1%           | 64,2% ↑           | 65,3%           |
| RENDA BRUTA I RENDA DISPONIBLE MITJANES PER DECLARANT - Gavà   |                 |                 |                 |                   |                 |
|  | Any 2015        | Any 2016        | Any 2017        | Any 2018          | Any 2019        |
| <b>Renda bruta</b>   | <b>31.031 €</b> | <b>31.931 €</b> | <b>33.149 €</b> | <b>32.150 €</b> ↑ | <b>33.009 €</b> |
| Cotitzacions socials   | 1.165 €         | 1.195 €         | 1.243 €         | 1.275 € ↑         | 1.319 €         |
| Quota resultant de la liquidació   | 5.164 €         | 5.486 €         | 5.826 €         | 5.154 € ↑         | 5.336 €         |
| <b>Renda disponible</b>  | <b>24.703 €</b> | <b>25.251 €</b> | <b>26.081 €</b> | <b>25.721 €</b> ↑ | <b>26.356 €</b> |
| Renda disponible per declarant   | 21.347 €        | 21.982 €        | 22.859 €        | 22.788 € ↑        | 23.552 €        |
| RENDA BRUTA I RENDA DISPONIBLE MITJANES PER DECLARANT - COMPARATIVA - ANY 2019                         |                 |                 |                 |                   |                 |
|  | Gavà            | Baix Llobregat  | Catalunya       |                   |                 |
| <b>Renda bruta</b>   | <b>33.009 €</b> | <b>34.162 €</b> | <b>32.423 €</b> |                   |                 |
| Cotitzacions socials   | 1.319 €         | 1.332 €         | 1.234 €         |                   |                 |
| Quota resultant de la liquidació   | 5.336 €         | 5.363 €         | 5.223 €         |                   |                 |
| <b>Renda disponible</b>  | <b>26.356 €</b> | <b>27.101 €</b> | <b>25.976 €</b> |                   |                 |
| Renda disponible per declarant   | 23.552 €        | 23.518 €        | 23.513 €        |                   |                 |
| % Tipus impositiu quota impost + % Cotitzacions socials  | 20,2%           | 19,6%           | 19,9%           |                   |                 |
| % Tipus impositiu quota impost sobre la renda bruta  | 16,2%           | 15,7%           | 16,1%           |                   |                 |
| % Cotitzacions socials sobre la renda bruta  | 4,0%            | 3,9%            | 3,8%            |                   |                 |
| % rendes del treball   | 80,7%           | 81,4%           | 77,9%           |                   |                 |
| % rendes del capital mobiliari   | 2,3%            | 2,7%            | 3,5%            |                   |                 |
| % rendes de béns immobles  | 4,7%            | 4,1%            | 4,9%            |                   |                 |
| % rendes d'activitats econòmiques  | 5,2%            | 4,9%            | 6,4%            |                   |                 |
| % altres rendes  | 0,0%            | 0,0%            | 0,0%            |                   |                 |
| % guanys patrimonials  | 3,3%            | 2,8%            | 3,8%            |                   |                 |
| % rendes exemptes  | 3,9%            | 4,0%            | 3,6%            |                   |                 |
| INDICADORS DE DESIGUALTAT DE RENDA - COMPARATIVA - ANY 2019  |                 |                 |                 |                   |                 |
|  | Gavà            | Baix Llobregat  | Catalunya       |                   |                 |
| <b>% Declaracions per tram de base imposable</b>   |                 |                 |                 |                   |                 |
| Fins 6.010 €   | 19,3%           | 19,1%           | 17,7%           |                   |                 |
| De 6.010 - 12.020 €  | 8,5%            | 8,1%            | 8,7%            |                   |                 |
| De 12.010 - 18.030 €   | 11,2%           | 11,2%           | 11,4%           |                   |                 |
| De 18.030 - 21.035 €   | 9,4%            | 9,8%            | 9,0%            |                   |                 |
| De 21.035 - 30.050 €   | 22,6%           | 22,8%           | 21,1%           |                   |                 |
| De 30.050 - 60.101 €   | 23,1%           | 23,8%           | 25,0%           |                   |                 |
| Més 60.101 €   | 5,9%            | 5,2%            | 7,1%            |                   |                 |
| <b>% Renda per tram de base imposable</b>  |                 |                 |                 |                   |                 |
| Fins 6.010 €   | 1,6%            | 1,6%            | 1,8%            |                   |                 |
| De 6.010 - 12.020 €  | 2,9%            | 2,7%            | 3,0%            |                   |                 |
| De 12.010 - 18.030 €   | 6,5%            | 6,6%            | 6,9%            |                   |                 |
| De 18.030 - 21.035 €   | 6,9%            | 7,2%            | 6,9%            |                   |                 |
| De 21.035 - 30.050 €   | 21,4%           | 21,7%           | 19,8%           |                   |                 |
| De 30.050 - 60.101 €   | 34,2%           | 35,3%           | 34,0%           |                   |                 |
| Més 60.101 €   | 26,5%           | 25,0%           | 27,6%           |                   |                 |
| <b>Base imposable mitjana per tram de base imposable</b>   |                 |                 |                 |                   |                 |
| Fins 6.010 €   | 2.130 €         | 2.157 €         | 2.102 €         |                   |                 |
| De 6.010 - 12.020 €  | 8.857 €         | 8.810 €         | 8.824 €         |                   |                 |
| De 12.010 - 18.030 €   | 15.499 €        | 15.516 €        | 15.468 €        |                   |                 |
| De 18.030 - 21.035 €   | 19.598 €        | 19.580 €        | 19.571 €        |                   |                 |
| De 21.035 - 30.050 €   | 25.149 €        | 25.105 €        | 25.072 €        |                   |                 |
| De 30.050 - 60.101 €   | 39.292 €        | 39.293 €        | 39.578 €        |                   |                 |
| Més 60.101 €   | 118.732 €       | 126.425 €       | 124.855 €       |                   |                 |
| % de declaracions >60.101€ / declaracions <6.010€  | 30,6%           | 27,4%           | 40,0%           |                   |                 |
| % de declaracions >30.050€ / declaracions <12.020€   | 104,0%          | 106,3%          | 121,7%          |                   |                 |
| Diferència: base imposable mitjana declaracions >60.101€ - base imposable mitjana declaracions <6.010€ | 116.602 €       | 124.267 €       | 122.753 €       |                   |                 |
| Desviació estàndard entre mitjanes de base imposable   | 39.733 €        | 42.519 €        | 41.967 €        |                   |                 |
| SITUACIÓ FAMILIAR - COMPARATIVA - ANY 2019   |                 |                 |                 |                   |                 |
|  | Gavà            | Baix Llobregat  | Catalunya       |                   |                 |
| Nombre de declaracions amb fills   | 9.419           | 175.202         | 1.451.264       |                   |                 |
| % de declaracions amb fills  | 41,8%           | 43,1%           | 38,9%           |                   |                 |
| Nombre total de fills declarats  | 14.755          | 280.322         | 2.365.451       |                   |                 |
| <b>Nombre mitjà de fills per declaració</b>  | <b>1,57</b>     | <b>1,60</b>     | <b>1,63</b>     |                   |                 |
| Deducció mitjana per habitatge habitual  | 696 €           | 695 €           | 679 €           |                   |                 |
| Aportació mitjana a plans de pensions  | 1.956 €         | 1.839 €         | 2.015 €         |                   |                 |

## Martorell

| DADES GENERALS - Martorell  |           |                |           |            |          |
|---|-----------|----------------|-----------|------------|----------|
|   | Any 2015  | Any 2016       | Any 2017  | Any 2018   | Any 2019 |
| Nombre de declaracions  | 11.922    | 12.087         | 12.210    | 12.547 ↑   | 12.871   |
| Nombre de titulars de la declaració   | 14.109    | 14.258         | 14.266    | 14.492 ↑   | 14.692   |
| Nombre d'habitants  | 27.694    | 27.645         | 27.681    | 27.850 ↑   | 28.772   |
| Nombre d'habitants (>=16 anys)  | 22.155    | 22.152         | 22.275    | 22.845 ↑   | 22.898   |
| % Index declaratiu (>=16 anys)  | 63,7%     | 64,4%          | 64,0%     | 63,4% ↑    | 64,2%    |
| RENDA BRUTA I RENDA DISPONIBLE MITJANES PER DECLARANT - Martorell   |           |                |           |            |          |
|   | Any 2015  | Any 2016       | Any 2017  | Any 2018   | Any 2019 |
| Renda bruta   | 26.511 €  | 26.885 €       | 27.631 €  | 28.951 € ↑ | 29.065 € |
| Cotitzacions socials  | 1.148 €   | 1.182 €        | 1.227 €   | 1.258 € ↑  | 1.299 €  |
| Quota resultant de la liquidació  | 3.498 €   | 3.551 €        | 3.767 €   | 4.019 € ↑  | 4.049 €  |
| Renda disponible  | 21.865 €  | 22.153 €       | 22.637 €  | 23.674 € ↑ | 23.718 € |
| Renda disponible per declarant  | 18.476 €  | 18.780 €       | 19.374 €  | 20.496 € ↑ | 20.778 € |
| RENDA BRUTA I RENDA DISPONIBLE MITJANES PER DECLARANT - COMPARATIVA - ANY 2019                            |           |                |           |            |          |
|   | Martorell | Baix Llobregat | Catalunya |            |          |
| Renda bruta   | 29.065 €  | 34.162 €       | 32.423 €  |            |          |
| Cotitzacions socials  | 1.299 €   | 1.332 €        | 1.234 €   |            |          |
| Quota resultant de la liquidació  | 4.049 €   | 5.363 €        | 5.223 €   |            |          |
| Renda disponible  | 23.718 €  | 27.101 €       | 25.976 €  |            |          |
| Renda disponible per declarant  | 20.778 €  | 23.518 €       | 23.513 €  |            |          |
| % Tipus impositiu quota impost + % Cotitzacions socials   | 18,4%     | 19,6%          | 19,9%     |            |          |
| % Tipus impositiu quota impost sobre la renda bruta   | 13,9%     | 15,7%          | 16,1%     |            |          |
| % Cotitzacions socials sobre la renda bruta   | 4,5%      | 3,9%           | 3,8%      |            |          |
| % rendes del treball  | 86,4%     | 81,4%          | 77,9%     |            |          |
| % rendes del capital mobiliari  | 1,2%      | 2,7%           | 3,5%      |            |          |
| % rendes de béns immobles   | 3,2%      | 4,1%           | 4,9%      |            |          |
| % rendes d'activitats econòmiques   | 3,1%      | 4,9%           | 6,4%      |            |          |
| % altres rendes   | 0,0%      | 0,0%           | 0,0%      |            |          |
| % guanys patrimonials   | 1,7%      | 2,8%           | 3,8%      |            |          |
| % rendes exemptes   | 4,3%      | 4,0%           | 3,6%      |            |          |
| INDICADORS DE DESIGUALTAT DE RENDA - COMPARATIVA - ANY 2019   |           |                |           |            |          |
|   | Martorell | Baix Llobregat | Catalunya |            |          |
| % Declaracions per tram de base imposable   |           |                |           |            |          |
| Fins 6.010 €  | 20,2%     | 19,1%          | 17,7%     |            |          |
| De 6.010 - 12.020 €   | 8,2%      | 8,1%           | 8,7%      |            |          |
| De 12.010 - 18.030 €  | 11,3%     | 11,2%          | 11,4%     |            |          |
| De 18.030 - 21.035 €  | 9,9%      | 9,8%           | 9,0%      |            |          |
| De 21.035 - 30.050 €  | 23,5%     | 22,8%          | 21,1%     |            |          |
| De 30.050 - 60.101 €  | 23,8%     | 23,8%          | 25,0%     |            |          |
| Més 60.101 €  | 3,1%      | 5,2%           | 7,1%      |            |          |
| % Renda per tram de base imposable  |           |                |           |            |          |
| Fins 6.010 €  | 1,8%      | 1,6%           | 1,8%      |            |          |
| De 6.010 - 12.020 €   | 3,2%      | 2,7%           | 3,0%      |            |          |
| De 12.010 - 18.030 €  | 7,6%      | 6,6%           | 6,9%      |            |          |
| De 18.030 - 21.035 €  | 8,5%      | 7,2%           | 6,9%      |            |          |
| De 21.035 - 30.050 €  | 25,8%     | 21,7%          | 19,8%     |            |          |
| De 30.050 - 60.101 €  | 40,4%     | 35,3%          | 34,0%     |            |          |
| Més 60.101 €  | 12,7%     | 25,0%          | 27,6%     |            |          |
| Base imposable mitjana per tram de base imposable   |           |                |           |            |          |
| Fins 6.010 €  | 2.069 €   | 2.157 €        | 2.102 €   |            |          |
| De 6.010 - 12.020 €   | 8.838 €   | 8.810 €        | 8.824 €   |            |          |
| De 12.010 - 18.030 €  | 15.450 €  | 15.516 €       | 15.468 €  |            |          |
| De 18.030 - 21.035 €  | 19.567 €  | 19.580 €       | 19.571 €  |            |          |
| De 21.035 - 30.050 €  | 25.031 €  | 25.105 €       | 25.072 €  |            |          |
| De 30.050 - 60.101 €  | 38.819 €  | 39.293 €       | 39.578 €  |            |          |
| Més 60.101 €  | 93.524 €  | 126.425 €      | 124.855 € |            |          |
| % de declaracions >60.101€ / declaracions <6.010€   | 15,4%     | 27,4%          | 40,0%     |            |          |
| % de declaracions >30.050€ / declaracions <12.020€  | 94,4%     | 106,3%         | 121,7%    |            |          |
| Diferència: base imposable mitjana declaracions >60.101€<br>- base imposable mitjana declaracions <6.010€ | 91.455 €  | 124.267 €      | 122.753 € |            |          |
| Desviació estàndard entre mitjanes de base imposable  | 30.768 €  | 42.519 €       | 41.967 €  |            |          |
| SITUACIÓ FAMILIAR - COMPARATIVA - ANY 2019  |           |                |           |            |          |
|   | Martorell | Baix Llobregat | Catalunya |            |          |
| Nombre de declaracions amb fills  | 5.688     | 175.202        | 1.451.264 |            |          |
| % de declaracions amb fills   | 44,2%     | 43,1%          | 38,9%     |            |          |
| Nombre total de fills declarats   | 9.551     | 280.322        | 2.365.451 |            |          |
| Nombre mitjà de fills per declaració  | 1,68      | 1,60           | 1,63      |            |          |
| Deducció mitjana per habitatge habitual   | 576 €     | 695 €          | 679 €     |            |          |
| Aportació mitjana a plans de pensions   | 1.592 €   | 1.839 €        | 2.015 €   |            |          |

## Molins de Rei

| DADES GENERALS - Molins de Rei  |               |                |           |            |          |
|---|---------------|----------------|-----------|------------|----------|
|   | Any 2015      | Any 2016       | Any 2017  | Any 2018   | Any 2019 |
| Nombre de declaracions  | 12.900        | 13.004         | 12.987    | 13.538 ↑   | 13.697   |
| Nombre de titulars de la declaració   | 14.419        | 14.505         | 14.378    | 14.849 ↑   | 14.915   |
| Nombre d'habitants  | 25.155        | 25.359         | 25.492    | 25.687 ↑   | 25.940   |
| Nombre d'habitants (>=16 anys)  | 20.413        | 20.561         | 20.667    | 21.140 ↓   | 21.074   |
| % Índex declaratiu (>=16 anys)  | 70,6%         | 70,5%          | 69,6%     | 70,2% ↑    | 70,8%    |
| RENDA BRUTA I RENDA DISPONIBLE MITJANES PER DECLARANT - Molins de Rei                                     |               |                |           |            |          |
|   | Any 2015      | Any 2016       | Any 2017  | Any 2018   | Any 2019 |
| Renda bruta   | 30.524 €      | 31.395 €       | 32.511 €  | 33.297 € ↑ | 34.161 € |
| Cotitzacions socials  | 1.248 €       | 1.287 €        | 1.343 €   | 1.364 € ↑  | 1.422 €  |
| Quota resultant de la liquidació  | 4.586 €       | 4.906 €        | 5.312 €   | 5.318 € ↑  | 5.575 €  |
| Renda disponible  | 24.690 €      | 25.202 €       | 25.857 €  | 26.615 € ↑ | 27.164 € |
| Renda disponible per declarant  | 22.089 €      | 22.594 €       | 23.355 €  | 24.266 € ↑ | 24.946 € |
| RENDA BRUTA I RENDA DISPONIBLE MITJANES PER DECLARANT - COMPARATIVA - ANY 2019                            |               |                |           |            |          |
|   | Molins de Rei | Baix Llobregat | Catalunya |            |          |
| Renda bruta   | 34.161 €      | 34.162 €       | 32.423 €  |            |          |
| Cotitzacions socials  | 1.422 €       | 1.332 €        | 1.234 €   |            |          |
| Quota resultant de la liquidació  | 5.575 €       | 5.363 €        | 5.223 €   |            |          |
| Renda disponible  | 27.164 €      | 27.101 €       | 25.976 €  |            |          |
| Renda disponible per declarant  | 24.946 €      | 23.518 €       | 23.513 €  |            |          |
| % Tipus impositiu quota impost + % Cotitzacions socials   | 20,5%         | 19,6%          | 19,9%     |            |          |
| % Tipus impositiu quota impost sobre la renda bruta   | 16,3%         | 15,7%          | 16,1%     |            |          |
| % Cotitzacions socials sobre la renda bruta   | 4,2%          | 3,9%           | 3,8%      |            |          |
| % rendes del treball  | 81,9%         | 81,4%          | 77,9%     |            |          |
| % rendes del capital mobiliari  | 2,9%          | 2,7%           | 3,5%      |            |          |
| % rendes de béns immobles   | 4,0%          | 4,1%           | 4,9%      |            |          |
| % rendes d'activitats econòmiques   | 5,4%          | 4,9%           | 6,4%      |            |          |
| % altres rendes   | 0,0%          | 0,0%           | 0,0%      |            |          |
| % guanys patrimonials   | 1,9%          | 2,8%           | 3,8%      |            |          |
| % rendes exemptes   | 3,9%          | 4,0%           | 3,6%      |            |          |
| INDICADORS DE DESIGUALTAT DE RENDA - COMPARATIVA - ANY 2019   |               |                |           |            |          |
|   | Molins de Rei | Baix Llobregat | Catalunya |            |          |
| % Declaracions per tram de base imposable   |               |                |           |            |          |
| Fins 6.010 €  | 16,5%         | 19,1%          | 17,7%     |            |          |
| De 6.010 - 12.020 €   | 7,2%          | 8,1%           | 8,7%      |            |          |
| De 12.010 - 18.030 €  | 10,0%         | 11,2%          | 11,4%     |            |          |
| De 18.030 - 21.035 €  | 9,0%          | 9,8%           | 9,0%      |            |          |
| De 21.035 - 30.050 €  | 23,1%         | 22,8%          | 21,1%     |            |          |
| De 30.050 - 60.101 €  | 27,7%         | 23,8%          | 25,0%     |            |          |
| Més 60.101 €  | 6,4%          | 5,2%           | 7,1%      |            |          |
| % Renda per tram de base imposable  |               |                |           |            |          |
| Fins 6.010 €  | 1,3%          | 1,6%           | 1,8%      |            |          |
| De 6.010 - 12.020 €   | 2,3%          | 2,7%           | 3,0%      |            |          |
| De 12.010 - 18.030 €  | 5,6%          | 6,6%           | 6,9%      |            |          |
| De 18.030 - 21.035 €  | 6,4%          | 7,2%           | 6,9%      |            |          |
| De 21.035 - 30.050 €  | 21,0%         | 21,7%          | 19,8%     |            |          |
| De 30.050 - 60.101 €  | 39,5%         | 35,3%          | 34,0%     |            |          |
| Més 60.101 €  | 23,9%         | 25,0%          | 27,6%     |            |          |
| Base imposable mitjana per tram de base imposable   |               |                |           |            |          |
| Fins 6.010 €  | 2.176 €       | 2.157 €        | 2.102 €   |            |          |
| De 6.010 - 12.020 €   | 8.872 €       | 8.810 €        | 8.824 €   |            |          |
| De 12.010 - 18.030 €  | 15.526 €      | 15.516 €       | 15.468 €  |            |          |
| De 18.030 - 21.035 €  | 19.604 €      | 19.580 €       | 19.571 €  |            |          |
| De 21.035 - 30.050 €  | 25.290 €      | 25.105 €       | 25.072 €  |            |          |
| De 30.050 - 60.101 €  | 39.652 €      | 39.293 €       | 39.578 €  |            |          |
| Més 60.101 €  | 103.718 €     | 126.425 €      | 124.855 € |            |          |
| % de declaracions >60.101€ / declaracions <6.010€   | 38,6%         | 27,4%          | 40,0%     |            |          |
| % de declaracions >30.050€ / declaracions <12.020€  | 143,5%        | 106,3%         | 121,7%    |            |          |
| Diferència: base imposable mitjana declaracions >60.101€<br>- base imposable mitjana declaracions <6.010€ | 101.542 €     | 124.267 €      | 122.753 € |            |          |
| Desviació estàndard entre mitjanes de base imposable  | 34.362 €      | 42.519 €       | 41.967 €  |            |          |
| SITUACIÓ FAMILIAR - COMPARATIVA - ANY 2019  |               |                |           |            |          |
|   | Molins de Rei | Baix Llobregat | Catalunya |            |          |
| Nombre de declaracions amb fills  | 6.164         | 175.202        | 1.451.264 |            |          |
| % de declaracions amb fills   | 45,0%         | 43,1%          | 38,9%     |            |          |
| Nombre total de fills declarats   | 9.851         | 280.322        | 2.365.451 |            |          |
| Nombre mitjà de fills per declaració  | 1,60          | 1,60           | 1,63      |            |          |
| Deducció mitjana per habitatge habitual   | 674 €         | 695 €          | 679 €     |            |          |
| Aportació mitjana a plans de pensions   | 1.946 €       | 1.839 €        | 2.015 €   |            |          |

## Olesa de Montserrat

| DADES GENERALS - Olesa de Montserrat  |                     |                |           |            |          |
|---|---------------------|----------------|-----------|------------|----------|
|   | Any 2015            | Any 2016       | Any 2017  | Any 2018   | Any 2019 |
| Nombre de declaracions  | 10.596              | 10.743         | 10.910    | 11.330 ↑   | 11.538   |
| Nombre de titulars de la declaració   | 12.225              | 12.369         | 12.447    | 12.814 ↑   | 12.933   |
| Nombre d'habitants  | 23.536              | 23.645         | 23.552    | 23.779 ↑   | 24.144   |
| Nombre d'habitants (>=16 anys)  | 18.854              | 18.921         | 18.908    | 19.405 ↑   | 19.336   |
| % Index declaratiu (>=16 anys)  | 64,8%               | 65,4%          | 65,8%     | 66,0% ↑    | 66,9%    |
| RENDA BRUTA I RENDA DISPONIBLE MITJANES PER DECLARANT - Olesa de Montserrat                               |                     |                |           |            |          |
|   | Any 2015            | Any 2016       | Any 2017  | Any 2018   | Any 2019 |
| Renda bruta   | 26.141 €            | 26.495 €       | 27.236 €  | 28.056 € ↑ | 28.975 € |
| Cotitzacions socials  | 1.186 €             | 1.238 €        | 1.283 €   | 1.321 € ↑  | 1.353 €  |
| Quota resultant de la liquidació  | 3.292 €             | 3.398 €        | 3.626 €   | 3.771 € ↑  | 3.995 €  |
| Renda disponible  | 21.664 €            | 21.860 €       | 22.327 €  | 22.965 € ↑ | 23.627 € |
| Renda disponible per declarant  | 18.777 €            | 18.986 €       | 19.570 €  | 20.306 € ↑ | 21.079 € |
| RENDA BRUTA I RENDA DISPONIBLE MITJANES PER DECLARANT - COMPARATIVA - ANY 2019                            |                     |                |           |            |          |
|   | Olesa de Montserrat | Baix Llobregat | Catalunya |            |          |
| Renda bruta   | 28.975 €            | 34.162 €       | 32.423 €  |            |          |
| Cotitzacions socials  | 1.353 €             | 1.332 €        | 1.234 €   |            |          |
| Quota resultant de la liquidació  | 3.995 €             | 5.363 €        | 5.223 €   |            |          |
| Renda disponible  | 23.627 €            | 27.101 €       | 25.976 €  |            |          |
| Renda disponible per declarant  | 21.079 €            | 23.518 €       | 23.513 €  |            |          |
| % Tipus impositiu quota impost + % Cotitzacions socials   | 18,5%               | 19,6%          | 19,9%     |            |          |
| % Tipus impositiu quota impost sobre la renda bruta   | 13,8%               | 15,7%          | 16,1%     |            |          |
| % Cotitzacions socials sobre la renda bruta   | 4,7%                | 3,9%           | 3,8%      |            |          |
| % rendes del treball  | 85,0%               | 81,4%          | 77,9%     |            |          |
| % rendes del capital mobiliari  | 1,1%                | 2,7%           | 3,5%      |            |          |
| % rendes de béns immobles   | 3,0%                | 4,1%           | 4,9%      |            |          |
| % rendes d'activitats econòmiques   | 4,0%                | 4,9%           | 6,4%      |            |          |
| % altres rendes   | 0,0%                | 0,0%           | 0,0%      |            |          |
| % guanys patrimonials   | 2,2%                | 2,8%           | 3,8%      |            |          |
| % rendes exemptes   | 4,6%                | 4,0%           | 3,6%      |            |          |
| INDICADORS DE DESIGUALTAT DE RENDA - COMPARATIVA - ANY 2019   |                     |                |           |            |          |
|   | Olesa de Montserrat | Baix Llobregat | Catalunya |            |          |
| % Declaracions per tram de base imposable   |                     |                |           |            |          |
| Fins 6.010 €  | 19,8%               | 19,1%          | 17,7%     |            |          |
| De 6.010 - 12.020 €   | 8,6%                | 8,1%           | 8,7%      |            |          |
| De 12.010 - 18.030 €  | 12,1%               | 11,2%          | 11,4%     |            |          |
| De 18.030 - 21.035 €  | 9,9%                | 9,8%           | 9,0%      |            |          |
| De 21.035 - 30.050 €  | 23,9%               | 22,8%          | 21,1%     |            |          |
| De 30.050 - 60.101 €  | 22,4%               | 23,8%          | 25,0%     |            |          |
| Més 60.101 €  | 3,2%                | 5,2%           | 7,1%      |            |          |
| % Renda per tram de base imposable  |                     |                |           |            |          |
| Fins 6.010 €  | 1,8%                | 1,6%           | 1,8%      |            |          |
| De 6.010 - 12.020 €   | 3,3%                | 2,7%           | 3,0%      |            |          |
| De 12.010 - 18.030 €  | 8,4%                | 6,6%           | 6,9%      |            |          |
| De 18.030 - 21.035 €  | 8,5%                | 7,2%           | 6,9%      |            |          |
| De 21.035 - 30.050 €  | 26,4%               | 21,7%          | 19,8%     |            |          |
| De 30.050 - 60.101 €  | 38,6%               | 35,3%          | 34,0%     |            |          |
| Més 60.101 €  | 13,0%               | 25,0%          | 27,6%     |            |          |
| Base imposable mitjana per tram de base imposable   |                     |                |           |            |          |
| Fins 6.010 €  | 2.017 €             | 2.157 €        | 2.102 €   |            |          |
| De 6.010 - 12.020 €   | 8.731 €             | 8.810 €        | 8.824 €   |            |          |
| De 12.010 - 18.030 €  | 15.645 €            | 15.516 €       | 15.468 €  |            |          |
| De 18.030 - 21.035 €  | 19.578 €            | 19.580 €       | 19.571 €  |            |          |
| De 21.035 - 30.050 €  | 25.053 €            | 25.105 €       | 25.072 €  |            |          |
| De 30.050 - 60.101 €  | 39.026 €            | 39.293 €       | 39.578 €  |            |          |
| Més 60.101 €  | 92.288 €            | 126.425 €      | 124.855 € |            |          |
| % de declaracions >60.101€ / declaracions <6.010€   | 16,2%               | 27,4%          | 40,0%     |            |          |
| % de declaracions >30.050€ / declaracions <12.020€  | 90,2%               | 106,3%         | 121,7%    |            |          |
| Diferència: base imposable mitjana declaracions >60.101€<br>- base imposable mitjana declaracions <6.010€ | 90.272 €            | 124.267 €      | 122.753 € |            |          |
| Desviació estàndard entre mitjanes de base imposable  | 30.352 €            | 42.519 €       | 41.967 €  |            |          |
| SITUACIÓ FAMILIAR - COMPARATIVA - ANY 2019  |                     |                |           |            |          |
|   | Olesa de Montserrat | Baix Llobregat | Catalunya |            |          |
| Nombre de declaracions amb fills  | 5.296               | 175.202        | 1.451.264 |            |          |
| % de declaracions amb fills   | 45,9%               | 43,1%          | 38,9%     |            |          |
| Nombre total de fills declarats   | 8.626               | 280.322        | 2.365.451 |            |          |
| Nombre mitjà de fills per declaració  | 1,63                | 1,60           | 1,63      |            |          |
| Deducció mitjana per habitatge habitual   | 618 €               | 695 €          | 679 €     |            |          |
| Aportació mitjana a plans de pensions   | 1.455 €             | 1.839 €        | 2.015 €   |            |          |

## Pallejà

| DADES GENERALS - Pallejà  |           |                |           |            |          |
|---|-----------|----------------|-----------|------------|----------|
|   | Any 2015  | Any 2016       | Any 2017  | Any 2018   | Any 2019 |
| Nombre de declaracions  | 5.486     | 5.562          | 5.580     | 5.846 ↑    | 5.899    |
| Nombre de titulars de la declaració   | 6.288     | 6.318          | 6.283     | 6.496 ↑    | 6.529    |
| Nombre d'habitants  | 11.298    | 11.348         | 11.416    | 11.486 ↑   | 11.622   |
| Nombre d'habitants (>=16 anys)  | 9.005     | 9.069          | 9.127     | 9.365 ↓    | 9.310    |
| % Index declaratiu (>=16 anys)  | 69,8%     | 69,7%          | 68,8%     | 69,4% ↑    | 70,1%    |
| RENDA BRUTA I RENDA DISPONIBLE MITJANES PER DECLARANT - Pallejà   |           |                |           |            |          |
|   | Any 2015  | Any 2016       | Any 2017  | Any 2018   | Any 2019 |
| Renda bruta   | 30.017 €  | 31.025 €       | 32.192 €  | 34.215 € ↑ | 34.972 € |
| Cotitzacions socials  | 1.263 €   | 1.313 €        | 1.351 €   | 1.388 € ↑  | 1.445 €  |
| Quota resultant de la liquidació  | 4.437 €   | 4.707 €        | 5.122 €   | 5.611 € ↑  | 5.700 €  |
| Renda disponible  | 24.318 €  | 25.006 €       | 25.721 €  | 27.217 € ↑ | 27.828 € |
| Renda disponible per declarant  | 21.216 €  | 22.014 €       | 22.843 €  | 24.494 € ↑ | 25.142 € |
| RENDA BRUTA I RENDA DISPONIBLE MITJANES PER DECLARANT - COMPARATIVA - ANY 2019                            |           |                |           |            |          |
|   | Pallejà   | Baix Llobregat | Catalunya |            |          |
| Renda bruta   | 34.972 €  | 34.162 €       | 32.423 €  |            |          |
| Cotitzacions socials  | 1.445 €   | 1.332 €        | 1.234 €   |            |          |
| Quota resultant de la liquidació  | 5.700 €   | 5.363 €        | 5.223 €   |            |          |
| Renda disponible  | 27.828 €  | 27.101 €       | 25.976 €  |            |          |
| Renda disponible per declarant  | 25.142 €  | 23.518 €       | 23.513 €  |            |          |
| % Tipus impositiu quota impost + % Cotitzacions socials   | 20,4%     | 19,6%          | 19,9%     |            |          |
| % Tipus impositiu quota impost sobre la renda bruta   | 16,3%     | 15,7%          | 16,1%     |            |          |
| % Cotitzacions socials sobre la renda bruta   | 4,1%      | 3,9%           | 3,8%      |            |          |
| % rendes del treball  | 80,5%     | 81,4%          | 77,9%     |            |          |
| % rendes del capital mobiliari  | 3,7%      | 2,7%           | 3,5%      |            |          |
| % rendes de béns immobles   | 4,4%      | 4,1%           | 4,9%      |            |          |
| % rendes d'activitats econòmiques   | 4,7%      | 4,9%           | 6,4%      |            |          |
| % altres rendes   | 0,0%      | 0,0%           | 0,0%      |            |          |
| % guanys patrimonials   | 2,6%      | 2,8%           | 3,8%      |            |          |
| % rendes exemptes   | 4,1%      | 4,0%           | 3,6%      |            |          |
| INDICADORS DE DESIGUALTAT DE RENDA - COMPARATIVA - ANY 2019   |           |                |           |            |          |
|   | Pallejà   | Baix Llobregat | Catalunya |            |          |
| % Declaracions per tram de base imposable   |           |                |           |            |          |
| Fins 6.010 €  | 16,6%     | 19,1%          | 17,7%     |            |          |
| De 6.010 - 12.020 €   | 7,3%      | 8,1%           | 8,7%      |            |          |
| De 12.010 - 18.030 €  | 10,5%     | 11,2%          | 11,4%     |            |          |
| De 18.030 - 21.035 €  | 9,1%      | 9,8%           | 9,0%      |            |          |
| De 21.035 - 30.050 €  | 22,6%     | 22,8%          | 21,1%     |            |          |
| De 30.050 - 60.101 €  | 27,1%     | 23,8%          | 25,0%     |            |          |
| Més 60.101 €  | 6,8%      | 5,2%           | 7,1%      |            |          |
| % Renda per tram de base imposable  |           |                |           |            |          |
| Fins 6.010 €  | 1,3%      | 1,6%           | 1,8%      |            |          |
| De 6.010 - 12.020 €   | 2,3%      | 2,7%           | 3,0%      |            |          |
| De 12.010 - 18.030 €  | 5,7%      | 6,6%           | 6,9%      |            |          |
| De 18.030 - 21.035 €  | 6,3%      | 7,2%           | 6,9%      |            |          |
| De 21.035 - 30.050 €  | 20,1%     | 21,7%          | 19,8%     |            |          |
| De 30.050 - 60.101 €  | 38,0%     | 35,3%          | 34,0%     |            |          |
| Més 60.101 €  | 26,2%     | 25,0%          | 27,6%     |            |          |
| Base imposable mitjana per tram de base imposable   |           |                |           |            |          |
| Fins 6.010 €  | 2.232 €   | 2.157 €        | 2.102 €   |            |          |
| De 6.010 - 12.020 €   | 8.893 €   | 8.810 €        | 8.824 €   |            |          |
| De 12.010 - 18.030 €  | 15.515 €  | 15.516 €       | 15.468 €  |            |          |
| De 18.030 - 21.035 €  | 19.615 €  | 19.580 €       | 19.571 €  |            |          |
| De 21.035 - 30.050 €  | 25.210 €  | 25.105 €       | 25.072 €  |            |          |
| De 30.050 - 60.101 €  | 39.738 €  | 39.293 €       | 39.578 €  |            |          |
| Més 60.101 €  | 109.962 € | 126.425 €      | 124.855 € |            |          |
| % de declaracions >60.101€ / declaracions <6.010€   | 40,7%     | 27,4%          | 40,0%     |            |          |
| % de declaracions >30.050€ / declaracions <12.020€  | 141,5%    | 106,3%         | 121,7%    |            |          |
| Diferència: base imposable mitjana declaracions >60.101€<br>- base imposable mitjana declaracions <6.010€ | 107.730 € | 124.267 €      | 122.753 € |            |          |
| Desviació estàndard entre mitjanes de base imposable  | 36.579 €  | 42.519 €       | 41.967 €  |            |          |
| SITUACIÓ FAMILIAR - COMPARATIVA - ANY 2019  |           |                |           |            |          |
|   | Pallejà   | Baix Llobregat | Catalunya |            |          |
| Nombre de declaracions amb fills  | 2.732     | 175.202        | 1.451.264 |            |          |
| % de declaracions amb fills   | 46,3%     | 43,1%          | 38,9%     |            |          |
| Nombre total de fills declarats   | 4.474     | 280.322        | 2.365.451 |            |          |
| Nombre mitjà de fills per declaració  | 1,64      | 1,60           | 1,63      |            |          |
| Deducció mitjana per habitatge habitual   | 668 €     | 695 €          | 679 €     |            |          |
| Aportació mitjana a plans de pensions   | 1.901 €   | 1.839 €        | 2.015 €   |            |          |

## Palma de Cervelló, la

| DADES GENERALS - Palma de Cervelló, la  |                       |                |           |            |          |
|---|-----------------------|----------------|-----------|------------|----------|
|   | Any 2015              | Any 2016       | Any 2017  | Any 2018   | Any 2019 |
| Nombre de declaracions  | 1.499                 | 1.534          | 1.550     | 1.612 ↑    | 1.724    |
| Nombre de titulars de la declaració   | 1.687                 | 1.713          | 1.715     | 1.760 ↑    | 1.861    |
| Nombre d'habitants  | 2.966                 | 3.000          | 2.998     | 2.982 ↑    | 2.992    |
| Nombre d'habitants (>=16 anys)  | 2.486                 | 2.517          | 2.521     | 2.542 ↓    | 2.487    |
| % Índex declaratiu (>=16 anys)  | 67,9%                 | 68,1%          | 68,0%     | 69,2% ↑    | 74,8%    |
| RENDA BRUTA I RENDA DISPONIBLE MITJANES PER DECLARANT - Palma de Cervelló, la                             |                       |                |           |            |          |
|   | Any 2015              | Any 2016       | Any 2017  | Any 2018   | Any 2019 |
| Renda bruta   | 30.900 €              | 31.462 €       | 33.737 €  | 33.137 € ↑ | 34.085 € |
| Cotitzacions socials  | 1.271 €               | 1.325 €        | 1.337 €   | 1.383 € ↑  | 1.424 €  |
| Quota resultant de la liquidació  | 4.832 €               | 4.874 €        | 5.507 €   | 5.324 € ↑  | 5.558 €  |
| Renda disponible  | 24.798 €              | 25.262 €       | 26.893 €  | 26.430 € ↑ | 27.105 € |
| Renda disponible per declarant  | 22.034 €              | 22.622 €       | 24.306 €  | 24.208 € ↑ | 25.109 € |
| RENDA BRUTA I RENDA DISPONIBLE MITJANES PER DECLARANT - COMPARATIVA - ANY 2019                            |                       |                |           |            |          |
|   | Palma de Cervelló, la | Baix Llobregat | Catalunya |            |          |
| Renda bruta   | 34.085 €              | 34.162 €       | 32.423 €  |            |          |
| Cotitzacions socials  | 1.424 €               | 1.332 €        | 1.234 €   |            |          |
| Quota resultant de la liquidació  | 5.558 €               | 5.363 €        | 5.223 €   |            |          |
| Renda disponible  | 27.105 €              | 27.101 €       | 25.976 €  |            |          |
| Renda disponible per declarant  | 25.109 €              | 23.518 €       | 23.513 €  |            |          |
| % Tipus impositiu quota impost + % Cotitzacions socials   | 20,5%                 | 19,6%          | 19,9%     |            |          |
| % Tipus impositiu quota impost sobre la renda bruta   | 16,3%                 | 15,7%          | 16,1%     |            |          |
| % Cotitzacions socials sobre la renda bruta   | 4,2%                  | 3,9%           | 3,8%      |            |          |
| % rendes del treball  | 79,3%                 | 81,4%          | 77,9%     |            |          |
| % rendes del capital mobiliari  | 2,2%                  | 2,7%           | 3,5%      |            |          |
| % rendes de béns immobles   | 5,9%                  | 4,1%           | 4,9%      |            |          |
| % rendes d'activitats econòmiques   | 6,6%                  | 4,9%           | 6,4%      |            |          |
| % altres rendes   | 0,0%                  | 0,0%           | 0,0%      |            |          |
| % guanys patrimonials   | 2,4%                  | 2,8%           | 3,8%      |            |          |
| % rendes exemptes   | 3,6%                  | 4,0%           | 3,6%      |            |          |
| INDICADORS DE DESIGUALTAT DE RENDA - COMPARATIVA - ANY 2019   |                       |                |           |            |          |
|   | Palma de Cervelló, la | Baix Llobregat | Catalunya |            |          |
| % Declaracions per tram de base imposable   |                       |                |           |            |          |
| Fins 6.010 €  | 18,6%                 | 19,1%          | 17,7%     |            |          |
| De 6.010 - 12.020 €   | 7,4%                  | 8,1%           | 8,7%      |            |          |
| De 12.010 - 18.030 €  | 10,8%                 | 11,2%          | 11,4%     |            |          |
| De 18.030 - 21.035 €  | 8,5%                  | 9,8%           | 9,0%      |            |          |
| De 21.035 - 30.050 €  | 21,6%                 | 22,8%          | 21,1%     |            |          |
| De 30.050 - 60.101 €  | 26,9%                 | 23,8%          | 25,0%     |            |          |
| Més 60.101 €  | 6,3%                  | 5,2%           | 7,1%      |            |          |
| % Renda per tram de base imposable  |                       |                |           |            |          |
| Fins 6.010 €  | 1,4%                  | 1,6%           | 1,8%      |            |          |
| De 6.010 - 12.020 €   | 2,4%                  | 2,7%           | 3,0%      |            |          |
| De 12.010 - 18.030 €  | 6,0%                  | 6,6%           | 6,9%      |            |          |
| De 18.030 - 21.035 €  | 6,1%                  | 7,2%           | 6,9%      |            |          |
| De 21.035 - 30.050 €  | 19,9%                 | 21,7%          | 19,8%     |            |          |
| De 30.050 - 60.101 €  | 39,6%                 | 35,3%          | 34,0%     |            |          |
| Més 60.101 €  | 24,6%                 | 25,0%          | 27,6%     |            |          |
| Base imposable mitjana per tram de base imposable   |                       |                |           |            |          |
| Fins 6.010 €  | 1.988 €               | 2.157 €        | 2.102 €   |            |          |
| De 6.010 - 12.020 €   | 8.898 €               | 8.810 €        | 8.824 €   |            |          |
| De 12.010 - 18.030 €  | 15.274 €              | 15.516 €       | 15.468 €  |            |          |
| De 18.030 - 21.035 €  | 19.605 €              | 19.580 €       | 19.571 €  |            |          |
| De 21.035 - 30.050 €  | 25.141 €              | 25.105 €       | 25.072 €  |            |          |
| De 30.050 - 60.101 €  | 40.151 €              | 39.293 €       | 39.578 €  |            |          |
| Més 60.101 €  | 106.336 €             | 126.425 €      | 124.855 € |            |          |
| % de declaracions >60.101€ / declaracions <6.010€   | 34,1%                 | 27,4%          | 40,0%     |            |          |
| % de declaracions >30.050€ / declaracions <12.020€  | 128,2%                | 106,3%         | 121,7%    |            |          |
| Diferència: base imposable mitjana declaracions >60.101€<br>- base imposable mitjana declaracions <6.010€ | 104.348 €             | 124.267 €      | 122.753 € |            |          |
| Desviació estàndard entre mitjanes de base imposable  | 35.357 €              | 42.519 €       | 41.967 €  |            |          |
| SITUACIÓ FAMILIAR - COMPARATIVA - ANY 2019  |                       |                |           |            |          |
|   | Palma de Cervelló, la | Baix Llobregat | Catalunya |            |          |
| Nombre de declaracions amb fills  | 651                   | 175.202        | 1.451.264 |            |          |
| % de declaracions amb fills   | 37,8%                 | 43,1%          | 38,9%     |            |          |
| Nombre total de fills declarats   | 1.037                 | 280.322        | 2.365.451 |            |          |
| Nombre mitjà de fills per declaració  | 1,59                  | 1,60           | 1,63      |            |          |
| Deducció mitjana per habitatge habitual   | 769 €                 | 695 €          | 679 €     |            |          |
| Aportació mitjana a plans de pensions   | 2.124 €               | 1.839 €        | 2.015 €   |            |          |

## Papiol, el

| DADES GENERALS - Papiol, el   |            |                |           |            |          |
|---|------------|----------------|-----------|------------|----------|
|   | Any 2015   | Any 2016       | Any 2017  | Any 2018   | Any 2019 |
| Nombre de declaracions  | 1.952      | 1.967          | 1.979     | 2.072 ↑    | 2.160    |
| Nombre de titulars de la declaració   | 2.228      | 2.225          | 2.224     | 2.312 ↑    | 2.370    |
| Nombre d'habitants  | 4.071      | 4.075          | 4.102     | 4.103 ↑    | 4.172    |
| Nombre d'habitants (>=16 anys)  | 3.322      | 3.320          | 3.338     | 3.393 ↓    | 3.389    |
| % Index declaratiu (>=16 anys)  | 67,1%      | 67,0%          | 66,6%     | 68,1% ↑    | 69,9%    |
| RENDA BRUTA I RENDA DISPONIBLE MITJANES PER DECLARANT - Papiol, el  |            |                |           |            |          |
|   | Any 2015   | Any 2016       | Any 2017  | Any 2018   | Any 2019 |
| Renda bruta   | 27.669 €   | 27.908 €       | 29.658 €  | 31.689 € ↓ | 31.478 € |
| Cotitzacions socials  | 1.184 €    | 1.262 €        | 1.307 €   | 1.359 € ↑  | 1.375 €  |
| Quota resultant de la liquidació  | 3.810 €    | 3.923 €        | 4.364 €   | 4.849 € ↓  | 4.802 €  |
| Renda disponible  | 22.678 €   | 22.727 €       | 23.988 €  | 25.481 € ↓ | 25.302 € |
| Renda disponible per declarant  | 19.869 €   | 20.092 €       | 21.346 €  | 22.836 € ↑ | 23.060 € |
| RENDA BRUTA I RENDA DISPONIBLE MITJANES PER DECLARANT - COMPARATIVA - ANY 2019                            |            |                |           |            |          |
|   | Papiol, el | Baix Llobregat | Catalunya |            |          |
| Renda bruta   | 31.478 €   | 34.162 €       | 32.423 €  |            |          |
| Cotitzacions socials  | 1.375 €    | 1.332 €        | 1.234 €   |            |          |
| Quota resultant de la liquidació  | 4.802 €    | 5.363 €        | 5.223 €   |            |          |
| Renda disponible  | 25.302 €   | 27.101 €       | 25.976 €  |            |          |
| Renda disponible per declarant  | 23.060 €   | 23.518 €       | 23.513 €  |            |          |
| % Tipus impositiu quota impost + % Cotitzacions socials   | 19,6%      | 19,6%          | 19,9%     |            |          |
| % Tipus impositiu quota impost sobre la renda bruta   | 15,3%      | 15,7%          | 16,1%     |            |          |
| % Cotitzacions socials sobre la renda bruta   | 4,4%       | 3,9%           | 3,8%      |            |          |
| % rendes del treball  | 80,7%      | 81,4%          | 77,9%     |            |          |
| % rendes del capital mobiliari  | 2,0%       | 2,7%           | 3,5%      |            |          |
| % rendes de béns immobles   | 4,6%       | 4,1%           | 4,9%      |            |          |
| % rendes d'activitats econòmiques   | 6,6%       | 4,9%           | 6,4%      |            |          |
| % altres rendes   | 0,0%       | 0,0%           | 0,0%      |            |          |
| % guanys patrimonials   | 2,0%       | 2,8%           | 3,8%      |            |          |
| % rendes exemptes   | 4,0%       | 4,0%           | 3,6%      |            |          |
| INDICADORS DE DESIGUALTAT DE RENDA - COMPARATIVA - ANY 2019   |            |                |           |            |          |
|   | Papiol, el | Baix Llobregat | Catalunya |            |          |
| % Declaracions per tram de base imposable   |            |                |           |            |          |
| Fins 6.010 €  | 19,6%      | 19,1%          | 17,7%     |            |          |
| De 6.010 - 12.020 €   | 8,1%       | 8,1%           | 8,7%      |            |          |
| De 12.010 - 18.030 €  | 11,3%      | 11,2%          | 11,4%     |            |          |
| De 18.030 - 21.035 €  | 9,9%       | 9,8%           | 9,0%      |            |          |
| De 21.035 - 30.050 €  | 21,4%      | 22,8%          | 21,1%     |            |          |
| De 30.050 - 60.101 €  | 24,3%      | 23,8%          | 25,0%     |            |          |
| Més 60.101 €  | 5,3%       | 5,2%           | 7,1%      |            |          |
| % Renda per tram de base imposable  |            |                |           |            |          |
| Fins 6.010 €  | 1,8%       | 1,6%           | 1,8%      |            |          |
| De 6.010 - 12.020 €   | 2,9%       | 2,7%           | 3,0%      |            |          |
| De 12.010 - 18.030 €  | 7,0%       | 6,6%           | 6,9%      |            |          |
| De 18.030 - 21.035 €  | 7,8%       | 7,2%           | 6,9%      |            |          |
| De 21.035 - 30.050 €  | 21,7%      | 21,7%          | 19,8%     |            |          |
| De 30.050 - 60.101 €  | 38,6%      | 35,3%          | 34,0%     |            |          |
| Més 60.101 €  | 20,2%      | 25,0%          | 27,6%     |            |          |
| Base imposable mitjana per tram de base imposable   |            |                |           |            |          |
| Fins 6.010 €  | 2.258 €    | 2.157 €        | 2.102 €   |            |          |
| De 6.010 - 12.020 €   | 8.906 €    | 8.810 €        | 8.824 €   |            |          |
| De 12.010 - 18.030 €  | 15.497 €   | 15.516 €       | 15.468 €  |            |          |
| De 18.030 - 21.035 €  | 19.636 €   | 19.580 €       | 19.571 €  |            |          |
| De 21.035 - 30.050 €  | 25.273 €   | 25.105 €       | 25.072 €  |            |          |
| De 30.050 - 60.101 €  | 39.696 €   | 39.293 €       | 39.578 €  |            |          |
| Més 60.101 €  | 94.778 €   | 126.425 €      | 124.855 € |            |          |
| % de declaracions >60.101€ / declaracions <6.010€   | 27,1%      | 27,4%          | 40,0%     |            |          |
| % de declaracions >30.050€ / declaracions <12.020€  | 106,7%     | 106,3%         | 121,7%    |            |          |
| Diferència: base imposable mitjana declaracions >60.101€<br>- base imposable mitjana declaracions <6.010€ | 92.519 €   | 124.267 €      | 122.753 € |            |          |
| Desviació estàndard entre mitjanes de base imposable  | 31.205 €   | 42.519 €       | 41.967 €  |            |          |
| SITUACIÓ FAMILIAR - COMPARATIVA - ANY 2019  |            |                |           |            |          |
|   | Papiol, el | Baix Llobregat | Catalunya |            |          |
| Nombre de declaracions amb fills  | 941        | 175.202        | 1.451.264 |            |          |
| % de declaracions amb fills   | 43,6%      | 43,1%          | 38,9%     |            |          |
| Nombre total de fills declarats   | 1.524      | 280.322        | 2.365.451 |            |          |
| Nombre mitjà de fills per declaració  | 1,62       | 1,60           | 1,63      |            |          |
| Deducció mitjana per habitatge habitual   | 698 €      | 695 €          | 679 €     |            |          |
| Aportació mitjana a plans de pensions   | 1.827 €    | 1.839 €        | 2.015 €   |            |          |



## Prat de Llobregat, el

| DADES GENERALS - Prat de Llobregat, el  |                       |                |           |            |          |
|---|-----------------------|----------------|-----------|------------|----------|
|   | Any 2015              | Any 2016       | Any 2017  | Any 2018   | Any 2019 |
| Nombre de declaracions  | 29.582                | 29.792         | 30.194    | 31.255 ↑   | 31.617   |
| Nombre de titulars de la declaració   | 34.361                | 34.550         | 34.731    | 35.607 ↓   | 35.603   |
| Nombre d'habitants  | 63.014                | 63.457         | 63.897    | 64.132 ↑   | 65.385   |
| Nombre d'habitants (>=16 anys)  | 52.445                | 52.793         | 53.175    | 54.074 ↓   | 53.912   |
| % Index declaratiu (>=16 anys)  | 65,5%                 | 65,4%          | 65,3%     | 65,8% ↑    | 66,0%    |
| RENDA BRUTA I RENDA DISPONIBLE MITJANES PER DECLARANT - Prat de Llobregat, el                             |                       |                |           |            |          |
|   | Any 2015              | Any 2016       | Any 2017  | Any 2018   | Any 2019 |
| Renda bruta   | 25.548 €              | 26.206 €       | 26.847 €  | 27.581 € ↑ | 28.364 € |
| Cotitzacions socials  | 1.089 €               | 1.126 €        | 1.166 €   | 1.199 € ↑  | 1.229 €  |
| Quota resultant de la liquidació  | 3.224 €               | 3.376 €        | 3.583 €   | 3.705 € ↑  | 3.879 €  |
| Renda disponible  | 21.236 €              | 21.705 €       | 22.100 €  | 22.678 € ↑ | 23.257 € |
| Renda disponible per declarant  | 18.283 €              | 18.715 €       | 19.213 €  | 19.906 € ↑ | 20.653 € |
| RENDA BRUTA I RENDA DISPONIBLE MITJANES PER DECLARANT - COMPARATIVA - ANY 2019                            |                       |                |           |            |          |
|   | Prat de Llobregat, el | Baix Llobregat | Catalunya |            |          |
| Renda bruta   | 28.364 €              | 34.162 €       | 32.423 €  |            |          |
| Cotitzacions socials  | 1.229 €               | 1.332 €        | 1.234 €   |            |          |
| Quota resultant de la liquidació  | 3.879 €               | 5.363 €        | 5.223 €   |            |          |
| Renda disponible  | 23.257 €              | 27.101 €       | 25.976 €  |            |          |
| Renda disponible per declarant  | 20.653 €              | 23.518 €       | 23.513 €  |            |          |
| % Tipus impositiu quota impost + % Cotitzacions socials   | 18,0%                 | 19,6%          | 19,9%     |            |          |
| % Tipus impositiu quota impost sobre la renda bruta   | 13,7%                 | 15,7%          | 16,1%     |            |          |
| % Cotitzacions socials sobre la renda bruta   | 4,3%                  | 3,9%           | 3,8%      |            |          |
| % rendes del treball  | 85,3%                 | 81,4%          | 77,9%     |            |          |
| % rendes del capital mobiliari  | 1,1%                  | 2,7%           | 3,5%      |            |          |
| % rendes de béns immobles   | 3,8%                  | 4,1%           | 4,9%      |            |          |
| % rendes d'activitats econòmiques   | 3,5%                  | 4,9%           | 6,4%      |            |          |
| % altres rendes   | 0,0%                  | 0,0%           | 0,0%      |            |          |
| % guanys patrimonials   | 1,9%                  | 2,8%           | 3,8%      |            |          |
| % rendes exemptes   | 4,4%                  | 4,0%           | 3,6%      |            |          |
| INDICADORS DE DESIGUALTAT DE RENDA - COMPARATIVA - ANY 2019   |                       |                |           |            |          |
|   | Prat de Llobregat, el | Baix Llobregat | Catalunya |            |          |
| % Declaracions per tram de base imposable   |                       |                |           |            |          |
| Fins 6.010 €  | 19,9%                 | 19,1%          | 17,7%     |            |          |
| De 6.010 - 12.020 €   | 8,1%                  | 8,1%           | 8,7%      |            |          |
| De 12.010 - 18.030 €  | 11,7%                 | 11,2%          | 11,4%     |            |          |
| De 18.030 - 21.035 €  | 11,0%                 | 9,8%           | 9,0%      |            |          |
| De 21.035 - 30.050 €  | 24,7%                 | 22,8%          | 21,1%     |            |          |
| De 30.050 - 60.101 €  | 22,0%                 | 23,8%          | 25,0%     |            |          |
| Més 60.101 €  | 2,7%                  | 5,2%           | 7,1%      |            |          |
| % Renda per tram de base imposable  |                       |                |           |            |          |
| Fins 6.010 €  | 1,9%                  | 1,6%           | 1,8%      |            |          |
| De 6.010 - 12.020 €   | 3,2%                  | 2,7%           | 3,0%      |            |          |
| De 12.010 - 18.030 €  | 8,2%                  | 6,6%           | 6,9%      |            |          |
| De 18.030 - 21.035 €  | 9,7%                  | 7,2%           | 6,9%      |            |          |
| De 21.035 - 30.050 €  | 27,8%                 | 21,7%          | 19,8%     |            |          |
| De 30.050 - 60.101 €  | 37,8%                 | 35,3%          | 34,0%     |            |          |
| Més 60.101 €  | 11,5%                 | 25,0%          | 27,6%     |            |          |
| Base imposable mitjana per tram de base imposable   |                       |                |           |            |          |
| Fins 6.010 €  | 2.096 €               | 2.157 €        | 2.102 €   |            |          |
| De 6.010 - 12.020 €   | 8.863 €               | 8.810 €        | 8.824 €   |            |          |
| De 12.010 - 18.030 €  | 15.588 €              | 15.516 €       | 15.468 €  |            |          |
| De 18.030 - 21.035 €  | 19.576 €              | 19.580 €       | 19.571 €  |            |          |
| De 21.035 - 30.050 €  | 25.057 €              | 25.105 €       | 25.072 €  |            |          |
| De 30.050 - 60.101 €  | 38.300 €              | 39.293 €       | 39.578 €  |            |          |
| Més 60.101 €  | 93.520 €              | 126.425 €      | 124.855 € |            |          |
| % de declaracions >60.101€ / declaracions <6.010€   | 13,7%                 | 27,4%          | 40,0%     |            |          |
| % de declaracions >30.050€ / declaracions <12.020€  | 88,5%                 | 106,3%         | 121,7%    |            |          |
| Diferència: base imposable mitjana declaracions >60.101€<br>- base imposable mitjana declaracions <6.010€ | 91.424 €              | 124.267 €      | 122.753 € |            |          |
| Desviació estàndard entre mitjanes de base imposable  | 30.722 €              | 42.519 €       | 41.967 €  |            |          |
| SITUACIÓ FAMILIAR - COMPARATIVA - ANY 2019  |                       |                |           |            |          |
|   | Prat de Llobregat, el | Baix Llobregat | Catalunya |            |          |
| Nombre de declaracions amb fills  | 12.587                | 175.202        | 1.451.264 |            |          |
| % de declaracions amb fills   | 39,8%                 | 43,1%          | 38,9%     |            |          |
| Nombre total de fills declarats   | 19.882                | 280.322        | 2.365.451 |            |          |
| Nombre mitjà de fills per declaració  | 1,58                  | 1,60           | 1,63      |            |          |
| Deducció mitjana per habitatge habitual   | 652 €                 | 695 €          | 679 €     |            |          |
| Aportació mitjana a plans de pensions   | 1.468 €               | 1.839 €        | 2.015 €   |            |          |

## Sant Andreu de la Barca

| DADES GENERALS - Sant Andreu de la Barca  |                         |                |           |            |          |
|---|-------------------------|----------------|-----------|------------|----------|
|   | Any 2015                | Any 2016       | Any 2017  | Any 2018   | Any 2019 |
| Nombre de declaracions  | 12.471                  | 12.527         | 12.651    | 13.083 ↑   | 13.262   |
| Nombre de titulars de la declaració   | 14.552                  | 14.547         | 14.575    | 14.937 ↑   | 14.945   |
| Nombre d'habitants  | 27.340                  | 27.434         | 27.303    | 27.332 ↑   | 27.569   |
| Nombre d'habitants (>=16 anys)  | 21.580                  | 21.636         | 21.598    | 22.095 ↓   | 22.066   |
| % Index declaratiu (>=16 anys)  | 67,4%                   | 67,2%          | 67,5%     | 67,6% ↑    | 67,7%    |
| RENDA BRUTA I RENDA DISPONIBLE MITJANES PER DECLARANT - Sant Andreu de la Barca                           |                         |                |           |            |          |
|   | Any 2015                | Any 2016       | Any 2017  | Any 2018   | Any 2019 |
| Renda bruta   | 26.067 €                | 26.719 €       | 27.605 €  | 28.170 € ↑ | 28.828 € |
| Cotitzacions socials  | 1.205 €                 | 1.239 €        | 1.295 €   | 1.306 € ↑  | 1.334 €  |
| Quota resultant de la liquidació  | 3.229 €                 | 3.404 €        | 3.697 €   | 3.769 € ↑  | 3.936 €  |
| Renda disponible  | 21.634 €                | 22.076 €       | 22.613 €  | 23.096 € ↑ | 23.558 € |
| Renda disponible per declarant  | 18.540 €                | 19.011 €       | 19.628 €  | 20.229 € ↑ | 20.905 € |
| RENDA BRUTA I RENDA DISPONIBLE MITJANES PER DECLARANT - COMPARATIVA - ANY 2019                            |                         |                |           |            |          |
|   | Sant Andreu de la Barca | Baix Llobregat | Catalunya |            |          |
| Renda bruta   | 28.828 €                | 34.162 €       | 32.423 €  |            |          |
| Cotitzacions socials  | 1.334 €                 | 1.332 €        | 1.234 €   |            |          |
| Quota resultant de la liquidació  | 3.936 €                 | 5.363 €        | 5.223 €   |            |          |
| Renda disponible  | 23.558 €                | 27.101 €       | 25.976 €  |            |          |
| Renda disponible per declarant  | 20.905 €                | 23.518 €       | 23.513 €  |            |          |
| % Tipus impositiu quota impost + % Cotitzacions socials   | 18,3%                   | 19,6%          | 19,9%     |            |          |
| % Tipus impositiu quota impost sobre la renda bruta   | 13,7%                   | 15,7%          | 16,1%     |            |          |
| % Cotitzacions socials sobre la renda bruta   | 4,6%                    | 3,9%           | 3,8%      |            |          |
| % rendes del treball  | 86,7%                   | 81,4%          | 77,9%     |            |          |
| % rendes del capital mobiliari  | 0,9%                    | 2,7%           | 3,5%      |            |          |
| % rendes de béns immobles   | 3,2%                    | 4,1%           | 4,9%      |            |          |
| % rendes d'activitats econòmiques   | 3,4%                    | 4,9%           | 6,4%      |            |          |
| % altres rendes   | 0,0%                    | 0,0%           | 0,0%      |            |          |
| % guanys patrimonials   | 1,3%                    | 2,8%           | 3,8%      |            |          |
| % rendes exemptes   | 4,4%                    | 4,0%           | 3,6%      |            |          |
| INDICADORS DE DESIGUALTAT DE RENDA - COMPARATIVA - ANY 2019   |                         |                |           |            |          |
|   | Sant Andreu de la Barca | Baix Llobregat | Catalunya |            |          |
| % Declaracions per tram de base imposable   |                         |                |           |            |          |
| Fins 6.010 €  | 19,4%                   | 19,1%          | 17,7%     |            |          |
| De 6.010 - 12.020 €   | 8,2%                    | 8,1%           | 8,7%      |            |          |
| De 12.010 - 18.030 €  | 11,6%                   | 11,2%          | 11,4%     |            |          |
| De 18.030 - 21.035 €  | 10,4%                   | 9,8%           | 9,0%      |            |          |
| De 21.035 - 30.050 €  | 24,0%                   | 22,8%          | 21,1%     |            |          |
| De 30.050 - 60.101 €  | 23,6%                   | 23,8%          | 25,0%     |            |          |
| Més 60.101 €  | 2,8%                    | 5,2%           | 7,1%      |            |          |
| % Renda per tram de base imposable  |                         |                |           |            |          |
| Fins 6.010 €  | 1,9%                    | 1,6%           | 1,8%      |            |          |
| De 6.010 - 12.020 €   | 3,2%                    | 2,7%           | 3,0%      |            |          |
| De 12.010 - 18.030 €  | 8,0%                    | 6,6%           | 6,9%      |            |          |
| De 18.030 - 21.035 €  | 9,0%                    | 7,2%           | 6,9%      |            |          |
| De 21.035 - 30.050 €  | 26,6%                   | 21,7%          | 19,8%     |            |          |
| De 30.050 - 60.101 €  | 40,2%                   | 35,3%          | 34,0%     |            |          |
| Més 60.101 €  | 11,2%                   | 25,0%          | 27,6%     |            |          |
| Base imposable mitjana per tram de base imposable   |                         |                |           |            |          |
| Fins 6.010 €  | 2.209 €                 | 2.157 €        | 2.102 €   |            |          |
| De 6.010 - 12.020 €   | 8.810 €                 | 8.810 €        | 8.824 €   |            |          |
| De 12.010 - 18.030 €  | 15.518 €                | 15.516 €       | 15.468 €  |            |          |
| De 18.030 - 21.035 €  | 19.578 €                | 19.580 €       | 19.571 €  |            |          |
| De 21.035 - 30.050 €  | 25.056 €                | 25.105 €       | 25.072 €  |            |          |
| De 30.050 - 60.101 €  | 38.459 €                | 39.293 €       | 39.578 €  |            |          |
| Més 60.101 €  | 89.268 €                | 126.425 €      | 124.855 € |            |          |
| % de declaracions >60.101€ / declaracions <6.010€   | 14,6%                   | 27,4%          | 40,0%     |            |          |
| % de declaracions >30.050€ / declaracions <12.020€  | 95,4%                   | 106,3%         | 121,7%    |            |          |
| Diferència: base imposable mitjana declaracions >60.101€<br>- base imposable mitjana declaracions <6.010€ | 87.060 €                | 124.267 €      | 122.753 € |            |          |
| Desviació estàndard entre mitjanes de base imposable  | 29.243 €                | 42.519 €       | 41.967 €  |            |          |
| SITUACIÓ FAMILIAR - COMPARATIVA - ANY 2019  |                         |                |           |            |          |
|   | Sant Andreu de la Barca | Baix Llobregat | Catalunya |            |          |
| Nombre de declaracions amb fills  | 6.332                   | 175.202        | 1.451.264 |            |          |
| % de declaracions amb fills   | 47,7%                   | 43,1%          | 38,9%     |            |          |
| Nombre total de fills declarats   | 10.209                  | 280.322        | 2.365.451 |            |          |
| Nombre mitjà de fills per declaració  | 1,61                    | 1,60           | 1,63      |            |          |
| Deducció mitjana per habitatge habitual   | 630 €                   | 695 €          | 679 €     |            |          |
| Aportació mitjana a plans de pensions   | 1.414 €                 | 1.839 €        | 2.015 €   |            |          |

## Sant Boi de Llobregat

| DADES GENERALS - Sant Boi de Llobregat  |                       |                |           |            |          |
|---|-----------------------|----------------|-----------|------------|----------|
|   | Any 2015              | Any 2016       | Any 2017  | Any 2018   | Any 2019 |
| Nombre de declaracions  | 37.318                | 37.557         | 37.650    | 38.995 ↑   | 39.730   |
| Nombre de titulars de la declaració   | 43.799                | 43.860         | 43.638    | 44.748 ↑   | 44.985   |
| Nombre d'habitants  | 82.195                | 82.402         | 82.142    | 82.904 ↑   | 84.500   |
| Nombre d'habitants (>=16 anys)  | 68.231                | 68.414         | 68.333    | 69.960 ↓   | 69.858   |
| % Index declaratiu (>=16 anys)  | 64,2%                 | 64,1%          | 63,9%     | 64,0% ↑    | 64,4%    |
| RENDA BRUTA I RENDA DISPONIBLE MITJANES PER DECLARANT - Sant Boi de Llobregat                             |                       |                |           |            |          |
|   | Any 2015              | Any 2016       | Any 2017  | Any 2018   | Any 2019 |
| Renda bruta   | 24.905 €              | 25.645 €       | 26.384 €  | 27.371 € ↑ | 28.165 € |
| Cotitzacions socials  | 1.072 €               | 1.110 €        | 1.158 €   | 1.184 € ↑  | 1.236 €  |
| Quota resultant de la liquidació  | 3.040 €               | 3.212 €        | 3.462 €   | 3.644 € ↑  | 3.831 €  |
| Renda disponible  | 20.794 €              | 21.323 €       | 21.764 €  | 22.542 € ↑ | 23.099 € |
| Renda disponible per declarant  | 17.717 €              | 18.259 €       | 18.778 €  | 19.644 € ↑ | 20.401 € |
| RENDA BRUTA I RENDA DISPONIBLE MITJANES PER DECLARANT - COMPARATIVA - ANY 2019                            |                       |                |           |            |          |
|   | Sant Boi de Llobregat | Baix Llobregat | Catalunya |            |          |
| Renda bruta   | 28.165 €              | 34.162 €       | 32.423 €  |            |          |
| Cotitzacions socials  | 1.236 €               | 1.332 €        | 1.234 €   |            |          |
| Quota resultant de la liquidació  | 3.831 €               | 5.363 €        | 5.223 €   |            |          |
| Renda disponible  | 23.099 €              | 27.101 €       | 25.976 €  |            |          |
| Renda disponible per declarant  | 20.401 €              | 23.518 €       | 23.513 €  |            |          |
| % Tipus impositiu quota impost + % Cotitzacions socials   | 18,0%                 | 19,6%          | 19,9%     |            |          |
| % Tipus impositiu quota impost sobre la renda bruta   | 13,6%                 | 15,7%          | 16,1%     |            |          |
| % Cotitzacions socials sobre la renda bruta   | 4,4%                  | 3,9%           | 3,8%      |            |          |
| % rendes del treball  | 85,4%                 | 81,4%          | 77,9%     |            |          |
| % rendes del capital mobiliari  | 1,3%                  | 2,7%           | 3,5%      |            |          |
| % rendes de béns immobles   | 3,3%                  | 4,1%           | 4,9%      |            |          |
| % rendes d'activitats econòmiques   | 3,8%                  | 4,9%           | 6,4%      |            |          |
| % altres rendes   | 0,0%                  | 0,0%           | 0,0%      |            |          |
| % guanys patrimonials   | 1,7%                  | 2,8%           | 3,8%      |            |          |
| % rendes exemptes   | 4,5%                  | 4,0%           | 3,6%      |            |          |
| INDICADORS DE DESIGUALTAT DE RENDA - COMPARATIVA - ANY 2019   |                       |                |           |            |          |
|   | Sant Boi de Llobregat | Baix Llobregat | Catalunya |            |          |
| % Declaracions per tram de base imposable   |                       |                |           |            |          |
| Fins 6.010 €  | 20,3%                 | 19,1%          | 17,7%     |            |          |
| De 6.010 - 12.020 €   | 8,7%                  | 8,1%           | 8,7%      |            |          |
| De 12.010 - 18.030 €  | 12,2%                 | 11,2%          | 11,4%     |            |          |
| De 18.030 - 21.035 €  | 11,0%                 | 9,8%           | 9,0%      |            |          |
| De 21.035 - 30.050 €  | 24,0%                 | 22,8%          | 21,1%     |            |          |
| De 30.050 - 60.101 €  | 21,0%                 | 23,8%          | 25,0%     |            |          |
| Més 60.101 €  | 2,8%                  | 5,2%           | 7,1%      |            |          |
| % Renda per tram de base imposable  |                       |                |           |            |          |
| Fins 6.010 €  | 2,0%                  | 1,6%           | 1,8%      |            |          |
| De 6.010 - 12.020 €   | 3,5%                  | 2,7%           | 3,0%      |            |          |
| De 12.010 - 18.030 €  | 8,6%                  | 6,6%           | 6,9%      |            |          |
| De 18.030 - 21.035 €  | 9,7%                  | 7,2%           | 6,9%      |            |          |
| De 21.035 - 30.050 €  | 27,2%                 | 21,7%          | 19,8%     |            |          |
| De 30.050 - 60.101 €  | 36,7%                 | 35,3%          | 34,0%     |            |          |
| Més 60.101 €  | 12,2%                 | 25,0%          | 27,6%     |            |          |
| Base imposable mitjana per tram de base imposable   |                       |                |           |            |          |
| Fins 6.010 €  | 2.198 €               | 2.157 €        | 2.102 €   |            |          |
| De 6.010 - 12.020 €   | 8.785 €               | 8.810 €        | 8.824 €   |            |          |
| De 12.010 - 18.030 €  | 15.552 €              | 15.516 €       | 15.468 €  |            |          |
| De 18.030 - 21.035 €  | 19.561 €              | 19.580 €       | 19.571 €  |            |          |
| De 21.035 - 30.050 €  | 25.010 €              | 25.105 €       | 25.072 €  |            |          |
| De 30.050 - 60.101 €  | 38.609 €              | 39.293 €       | 39.578 €  |            |          |
| Més 60.101 €  | 97.051 €              | 126.425 €      | 124.855 € |            |          |
| % de declaracions >60.101€ / declaracions <6.010€   | 13,7%                 | 27,4%          | 40,0%     |            |          |
| % de declaracions >30.050€ / declaracions <12.020€  | 82,0%                 | 106,3%         | 121,7%    |            |          |
| Diferència: base imposable mitjana declaracions >60.101€<br>- base imposable mitjana declaracions <6.010€ | 94.853 €              | 124.267 €      | 122.753 € |            |          |
| Desviació estàndard entre mitjanes de base imposable  | 31.974 €              | 42.519 €       | 41.967 €  |            |          |
| SITUACIÓ FAMILIAR - COMPARATIVA - ANY 2019  |                       |                |           |            |          |
|   | Sant Boi de Llobregat | Baix Llobregat | Catalunya |            |          |
| Nombre de declaracions amb fills  | 16.501                | 175.202        | 1.451.264 |            |          |
| % de declaracions amb fills   | 41,5%                 | 43,1%          | 38,9%     |            |          |
| Nombre total de fills declarats   | 26.081                | 280.322        | 2.365.451 |            |          |
| Nombre mitjà de fills per declaració  | 1,58                  | 1,60           | 1,63      |            |          |
| Deducció mitjana per habitatge habitual   | 649 €                 | 695 €          | 679 €     |            |          |
| Aportació mitjana a plans de pensions   | 1.496 €               | 1.839 €        | 2.015 €   |            |          |

## Sant Climent de Llobregat

| DADES GENERALS - Sant Climent de Llobregat   |                           |                |           |            |          |
|--|---------------------------|----------------|-----------|------------|----------|
|  | Any 2015                  | Any 2016       | Any 2017  | Any 2018   | Any 2019 |
| Nombre de declaracions   | 2.035                     | 2.080          | 2.072     | 2.151 ↑    | 2.208    |
| Nombre de titulars de la declaració  | 2.319                     | 2.343          | 2.321     | 2.383 ↑    | 2.415    |
| Nombre d'habitants   | 4.013                     | 4.024          | 4.038     | 4.107 ↑    | 4.160    |
| Nombre d'habitants (>=16 anys)   | 3.147                     | 3.153          | 3.186     | 3.284 ↓    | 3.267    |
| % Índex declaratiu (>=16 anys)   | 73,7%                     | 74,3%          | 72,8%     | 72,6% ↑    | 73,9%    |
| RENDA BRUTA I RENDA DISPONIBLE MITJANES PER DECLARANT - Sant Climent de Llobregat                      |                           |                |           |            |          |
|  | Any 2015                  | Any 2016       | Any 2017  | Any 2018   | Any 2019 |
| Renda bruta  | 27.882 €                  | 28.663 €       | 29.493 €  | 30.250 € ↑ | 31.591 € |
| Cotitzacions socials   | 1.303 €                   | 1.344 €        | 1.400 €   | 1.428 € ↑  | 1.503 €  |
| Quota resultant de la liquidació   | 3.968 €                   | 4.163 €        | 4.470 €   | 4.636 € ↑  | 4.978 €  |
| Renda disponible   | 22.612 €                  | 23.156 €       | 23.625 €  | 24.185 € ↑ | 25.112 € |
| Renda disponible per declarant   | 19.843 €                  | 20.556 €       | 21.090 €  | 21.830 € ↑ | 22.959 € |
| RENDA BRUTA I RENDA DISPONIBLE MITJANES PER DECLARANT- COMPARATIVA - ANY 2019                          |                           |                |           |            |          |
|  | Sant Climent de Llobregat | Baix Llobregat | Catalunya |            |          |
| Renda bruta  | 31.591 €                  | 34.162 €       | 32.423 €  |            |          |
| Cotitzacions socials   | 1.503 €                   | 1.332 €        | 1.234 €   |            |          |
| Quota resultant de la liquidació   | 4.978 €                   | 5.363 €        | 5.223 €   |            |          |
| Renda disponible   | 25.112 €                  | 27.101 €       | 25.976 €  |            |          |
| Renda disponible per declarant   | 22.959 €                  | 23.518 €       | 23.513 €  |            |          |
| % Tipus impositiu quota impost + % Cotitzacions socials  | 20,5%                     | 19,6%          | 19,9%     |            |          |
| % Tipus impositiu quota impost sobre la renda bruta  | 15,8%                     | 15,7%          | 16,1%     |            |          |
| % Cotitzacions socials sobre la renda bruta  | 4,8%                      | 3,9%           | 3,8%      |            |          |
| % rendes del treball   | 85,1%                     | 81,4%          | 77,9%     |            |          |
| % rendes del capital mobiliari   | 1,0%                      | 2,7%           | 3,5%      |            |          |
| % rendes de béns immobles  | 3,6%                      | 4,1%           | 4,9%      |            |          |
| % rendes d'activitats econòmiques  | 5,4%                      | 4,9%           | 6,4%      |            |          |
| % altres rendes  | 0,0%                      | 0,0%           | 0,0%      |            |          |
| % guanys patrimonials  | 1,5%                      | 2,8%           | 3,8%      |            |          |
| % rendes exemptes  | 3,4%                      | 4,0%           | 3,6%      |            |          |
| INDICADORS DE DESIGUALTAT DE RENDA - COMPARATIVA - ANY 2019  |                           |                |           |            |          |
|  | Sant Climent de Llobregat | Baix Llobregat | Catalunya |            |          |
| % Declaracions per tram de base imposable  |                           |                |           |            |          |
| Fins 6.010 €   | 17,8%                     | 19,1%          | 17,7%     |            |          |
| De 6.010 - 12.020 €  | 8,0%                      | 8,1%           | 8,7%      |            |          |
| De 12.010 - 18.030 €   | 11,0%                     | 11,2%          | 11,4%     |            |          |
| De 18.030 - 21.035 €   | 9,4%                      | 9,8%           | 9,0%      |            |          |
| De 21.035 - 30.050 €   | 22,2%                     | 22,8%          | 21,1%     |            |          |
| De 30.050 - 60.101 €   | 26,3%                     | 23,8%          | 25,0%     |            |          |
| Més 60.101 €   | 5,4%                      | 5,2%           | 7,1%      |            |          |
| % Renda per tram de base imposable   |                           |                |           |            |          |
| Fins 6.010 €   | 1,5%                      | 1,6%           | 1,8%      |            |          |
| De 6.010 - 12.020 €  | 2,7%                      | 2,7%           | 3,0%      |            |          |
| De 12.010 - 18.030 €   | 6,6%                      | 6,6%           | 6,9%      |            |          |
| De 18.030 - 21.035 €   | 7,2%                      | 7,2%           | 6,9%      |            |          |
| De 21.035 - 30.050 €   | 22,0%                     | 21,7%          | 19,8%     |            |          |
| De 30.050 - 60.101 €   | 40,4%                     | 35,3%          | 34,0%     |            |          |
| Més 60.101 €   | 19,5%                     | 25,0%          | 27,6%     |            |          |
| Base imposable mitjana per tram de base imposable  |                           |                |           |            |          |
| Fins 6.010 €   | 2.145 €                   | 2.157 €        | 2.102 €   |            |          |
| De 6.010 - 12.020 €  | 8.778 €                   | 8.810 €        | 8.824 €   |            |          |
| De 12.010 - 18.030 €   | 15.440 €                  | 15.516 €       | 15.468 €  |            |          |
| De 18.030 - 21.035 €   | 19.544 €                  | 19.580 €       | 19.571 €  |            |          |
| De 21.035 - 30.050 €   | 25.251 €                  | 25.105 €       | 25.072 €  |            |          |
| De 30.050 - 60.101 €   | 39.226 €                  | 39.293 €       | 39.578 €  |            |          |
| Més 60.101 €   | 92.337 €                  | 126.425 €      | 124.855 € |            |          |
| % de declaracions >60.101€ / declaracions <6.010€  | 30,4%                     | 27,4%          | 40,0%     |            |          |
| % de declaracions >30.050€ / declaracions <12.020€   | 123,2%                    | 106,3%         | 121,7%    |            |          |
| Diferència: base imposable mitjana declaracions >60.101€ - base imposable mitjana declaracions <6.010€ | 90.192 €                  | 124.267 €      | 122.753 € |            |          |
| Desviació estàndard entre mitjanes de base imposable   | 30.369 €                  | 42.519 €       | 41.967 €  |            |          |
| SITUACIÓ FAMILIAR - COMPARATIVA - ANY 2019   |                           |                |           |            |          |
|  | Sant Climent de Llobregat | Baix Llobregat | Catalunya |            |          |
| Nombre de declaracions amb fills   | 1.105                     | 175.202        | 1.451.264 |            |          |
| % de declaracions amb fills  | 50,0%                     | 43,1%          | 38,9%     |            |          |
| Nombre total de fills declarats  | 1.792                     | 280.322        | 2.365.451 |            |          |
| Nombre mitjà de fills per declaració   | 1,62                      | 1,60           | 1,63      |            |          |
| Deducció mitjana per habitatge habitual  | 695 €                     | 695 €          | 679 €     |            |          |
| Aportació mitjana a plans de pensions  | 1.682 €                   | 1.839 €        | 2.015 €   |            |          |

## Sant Esteve Sesrovires

| DADES GENERALS - Sant Esteve Sesrovires   |                        |                |           |            |          |
|---|------------------------|----------------|-----------|------------|----------|
|   | Any 2015               | Any 2016       | Any 2017  | Any 2018   | Any 2019 |
| Nombre de declaracions  | 3.821                  | 3.912          | 3.885     | 4.213 ↑    | 4.351    |
| Nombre de titulars de la declaració   | 4.317                  | 4.403          | 4.358     | 4.648 ↑    | 4.753    |
| Nombre d'habitants  | 7.613                  | 7.644          | 7.670     | 7.800 ↓    | 7.696    |
| Nombre d'habitants (>=16 anys)  | 6.127                  | 6.182          | 6.217     | 6.489 ↓    | 6.266    |
| % Index declaratiu (>=16 anys)  | 70,5%                  | 71,2%          | 70,1%     | 71,6% ↑    | 75,9%    |
| RENDA BRUTA I RENDA DISPONIBLE MITJANES PER DECLARANT - Sant Esteve Sesrovires                            |                        |                |           |            |          |
|   | Any 2015               | Any 2016       | Any 2017  | Any 2018   | Any 2019 |
| Renda bruta   | 31.334 €               | 31.559 €       | 33.058 €  | 32.978 € ↑ | 36.883 € |
| Cotitzacions socials  | 1.345 €                | 1.392 €        | 1.461 €   | 1.445 € ↑  | 1.477 €  |
| Quota resultant de la liquidació  | 4.866 €                | 4.916 €        | 5.342 €   | 5.395 € ↑  | 6.419 €  |
| Renda disponible  | 25.126 €               | 25.251 €       | 26.255 €  | 26.138 € ↑ | 28.988 € |
| Renda disponible per declarant  | 22.239 €               | 22.435 €       | 23.406 €  | 23.692 € ↑ | 26.536 € |
| RENDA BRUTA I RENDA DISPONIBLE MITJANES PER DECLARANT - COMPARATIVA - ANY 2019                            |                        |                |           |            |          |
|   | Sant Esteve Sesrovires | Baix Llobregat | Catalunya |            |          |
| Renda bruta   | 36.883 €               | 34.162 €       | 32.423 €  |            |          |
| Cotitzacions socials  | 1.477 €                | 1.332 €        | 1.234 €   |            |          |
| Quota resultant de la liquidació  | 6.419 €                | 5.363 €        | 5.223 €   |            |          |
| Renda disponible  | 28.988 €               | 27.101 €       | 25.976 €  |            |          |
| Renda disponible per declarant  | 26.536 €               | 23.518 €       | 23.513 €  |            |          |
| % Tipus impositiu quota impost + % Cotitzacions socials   | 21,4%                  | 19,6%          | 19,9%     |            |          |
| % Tipus impositiu quota impost sobre la renda bruta   | 17,4%                  | 15,7%          | 16,1%     |            |          |
| % Cotitzacions socials sobre la renda bruta   | 4,0%                   | 3,9%           | 3,8%      |            |          |
| % rendes del treball  | 76,0%                  | 81,4%          | 77,9%     |            |          |
| % rendes del capital mobiliari  | 1,5%                   | 2,7%           | 3,5%      |            |          |
| % rendes de béns immobles   | 3,9%                   | 4,1%           | 4,9%      |            |          |
| % rendes d'activitats econòmiques   | 3,8%                   | 4,9%           | 6,4%      |            |          |
| % altres rendes   | 0,0%                   | 0,0%           | 0,0%      |            |          |
| % guanys patrimonials   | 12,2%                  | 2,8%           | 3,8%      |            |          |
| % rendes exemptes   | 2,6%                   | 4,0%           | 3,6%      |            |          |
| INDICADORS DE DESIGUALTAT DE RENDA - COMPARATIVA - ANY 2019   |                        |                |           |            |          |
|   | Sant Esteve Sesrovires | Baix Llobregat | Catalunya |            |          |
| % Declaracions per tram de base imposable   |                        |                |           |            |          |
| Fins 6.010 €  | 21,5%                  | 19,1%          | 17,7%     |            |          |
| De 6.010 - 12.020 €   | 6,2%                   | 8,1%           | 8,7%      |            |          |
| De 12.010 - 18.030 €  | 8,4%                   | 11,2%          | 11,4%     |            |          |
| De 18.030 - 21.035 €  | 6,9%                   | 9,8%           | 9,0%      |            |          |
| De 21.035 - 30.050 €  | 22,0%                  | 22,8%          | 21,1%     |            |          |
| De 30.050 - 60.101 €  | 28,5%                  | 23,8%          | 25,0%     |            |          |
| Més 60.101 €  | 6,5%                   | 5,2%           | 7,1%      |            |          |
| % Renda per tram de base imposable  |                        |                |           |            |          |
| Fins 6.010 €  | 0,9%                   | 1,6%           | 1,8%      |            |          |
| De 6.010 - 12.020 €   | 1,8%                   | 2,7%           | 3,0%      |            |          |
| De 12.010 - 18.030 €  | 4,2%                   | 6,6%           | 6,9%      |            |          |
| De 18.030 - 21.035 €  | 4,4%                   | 7,2%           | 6,9%      |            |          |
| De 21.035 - 30.050 €  | 18,1%                  | 21,7%          | 19,8%     |            |          |
| De 30.050 - 60.101 €  | 36,9%                  | 35,3%          | 34,0%     |            |          |
| Més 60.101 €  | 33,7%                  | 25,0%          | 27,6%     |            |          |
| Base imposable mitjana per tram de base imposable   |                        |                |           |            |          |
| Fins 6.010 €  | 1.285 €                | 2.157 €        | 2.102 €   |            |          |
| De 6.010 - 12.020 €   | 8.682 €                | 8.810 €        | 8.824 €   |            |          |
| De 12.010 - 18.030 €  | 15.436 €               | 15.516 €       | 15.468 €  |            |          |
| De 18.030 - 21.035 €  | 19.630 €               | 19.580 €       | 19.571 €  |            |          |
| De 21.035 - 30.050 €  | 25.369 €               | 25.105 €       | 25.072 €  |            |          |
| De 30.050 - 60.101 €  | 39.887 €               | 39.293 €       | 39.578 €  |            |          |
| Més 60.101 €  | 159.215 €              | 126.425 €      | 124.855 € |            |          |
| % de declaracions >60.101€ / declaracions <6.010€   | 30,2%                  | 27,4%          | 40,0%     |            |          |
| % de declaracions >30.050€ / declaracions <12.020€  | 126,1%                 | 106,3%         | 121,7%    |            |          |
| Diferència: base imposable mitjana declaracions >60.101€<br>- base imposable mitjana declaracions <6.010€ | 157.930 €              | 124.267 €      | 122.753 € |            |          |
| Desviació estàndard entre mitjanes de base imposable  | 54.633 €               | 42.519 €       | 41.967 €  |            |          |
| SITUACIÓ FAMILIAR - COMPARATIVA - ANY 2019  |                        |                |           |            |          |
|   | Sant Esteve Sesrovires | Baix Llobregat | Catalunya |            |          |
| Nombre de declaracions amb fills  | 1.812                  | 175.202        | 1.451.264 |            |          |
| % de declaracions amb fills   | 41,6%                  | 43,1%          | 38,9%     |            |          |
| Nombre total de fills declarats   | 2.934                  | 280.322        | 2.365.451 |            |          |
| Nombre mitjà de fills per declaració  | 1,62                   | 1,60           | 1,63      |            |          |
| Deducció mitjana per habitatge habitual   | 740 €                  | 695 €          | 679 €     |            |          |
| Aportació mitjana a plans de pensions   | 1.894 €                | 1.839 €        | 2.015 €   |            |          |

## Sant Feliu de Llobregat

| DADES GENERALS - Sant Feliu de Llobregat  |                         |                |           |            |          |
|---|-------------------------|----------------|-----------|------------|----------|
|   | Any 2015                | Any 2016       | Any 2017  | Any 2018   | Any 2019 |
| Nombre de declaracions  | 21.865                  | 22.293         | 22.586    | 23.435 ↓   | 23.240   |
| Nombre de titulars de la declaració   | 25.039                  | 25.423         | 25.526    | 26.192 ↓   | 25.741   |
| Nombre d'habitants  | 43.800                  | 44.086         | 44.198    | 44.474 ↑   | 45.467   |
| Nombre d'habitants (>=16 anys)  | 35.982                  | 36.215         | 36.362    | 37.272 ↓   | 37.258   |
| % Index declaratiu (>=16 anys)  | 69,6%                   | 70,2%          | 70,2%     | 70,3% ↓    | 69,1%    |
| RENDA BRUTA I RENDA DISPONIBLE MITJANES PER DECLARANT - Sant Feliu de Llobregat                           |                         |                |           |            |          |
|   | Any 2015                | Any 2016       | Any 2017  | Any 2018   | Any 2019 |
| Renda bruta   | 28.955 €                | 29.957 €       | 30.631 €  | 32.012 € ↑ | 32.990 € |
| Cotitzacions socials  | 1.180 €                 | 1.224 €        | 1.271 €   | 1.311 € ↑  | 1.360 €  |
| Quota resultant de la liquidació  | 4.246 €                 | 4.531 €        | 4.750 €   | 5.102 € ↑  | 5.304 €  |
| Renda disponible  | 23.531 €                | 24.204 €       | 24.611 €  | 25.600 € ↑ | 26.326 € |
| Renda disponible per declarant  | 20.548 €                | 21.224 €       | 21.776 €  | 22.905 € ↑ | 23.768 € |
| RENDA BRUTA I RENDA DISPONIBLE MITJANES PER DECLARANT - COMPARATIVA - ANY 2019                            |                         |                |           |            |          |
|   | Sant Feliu de Llobregat | Baix Llobregat | Catalunya |            |          |
| Renda bruta   | 32.990 €                | 34.162 €       | 32.423 €  |            |          |
| Cotitzacions socials  | 1.360 €                 | 1.332 €        | 1.234 €   |            |          |
| Quota resultant de la liquidació  | 5.304 €                 | 5.363 €        | 5.223 €   |            |          |
| Renda disponible  | 26.326 €                | 27.101 €       | 25.976 €  |            |          |
| Renda disponible per declarant  | 23.768 €                | 23.518 €       | 23.513 €  |            |          |
| % Tipus impositiu quota impost + % Cotitzacions socials   | 20,2%                   | 19,6%          | 19,9%     |            |          |
| % Tipus impositiu quota impost sobre la renda bruta   | 16,1%                   | 15,7%          | 16,1%     |            |          |
| % Cotitzacions socials sobre la renda bruta   | 4,1%                    | 3,9%           | 3,8%      |            |          |
| % rendes del treball  | 83,1%                   | 81,4%          | 77,9%     |            |          |
| % rendes del capital mobiliari  | 1,5%                    | 2,7%           | 3,5%      |            |          |
| % rendes de béns immobles   | 4,0%                    | 4,1%           | 4,9%      |            |          |
| % rendes d'activitats econòmiques   | 5,0%                    | 4,9%           | 6,4%      |            |          |
| % altres rendes   | 0,1%                    | 0,0%           | 0,0%      |            |          |
| % guanys patrimonials   | 2,1%                    | 2,8%           | 3,8%      |            |          |
| % rendes exemptes   | 4,2%                    | 4,0%           | 3,6%      |            |          |
| INDICADORS DE DESIGUALTAT DE RENDA - COMPARATIVA - ANY 2019   |                         |                |           |            |          |
|   | Sant Feliu de Llobregat | Baix Llobregat | Catalunya |            |          |
| % Declaracions per tram de base imposable   |                         |                |           |            |          |
| Fins 6.010 €  | 17,9%                   | 19,1%          | 17,7%     |            |          |
| De 6.010 - 12.020 €   | 7,7%                    | 8,1%           | 8,7%      |            |          |
| De 12.010 - 18.030 €  | 10,3%                   | 11,2%          | 11,4%     |            |          |
| De 18.030 - 21.035 €  | 9,6%                    | 9,8%           | 9,0%      |            |          |
| De 21.035 - 30.050 €  | 23,3%                   | 22,8%          | 21,1%     |            |          |
| De 30.050 - 60.101 €  | 25,1%                   | 23,8%          | 25,0%     |            |          |
| Més 60.101 €  | 6,3%                    | 5,2%           | 7,1%      |            |          |
| % Renda per tram de base imposable  |                         |                |           |            |          |
| Fins 6.010 €  | 1,4%                    | 1,6%           | 1,8%      |            |          |
| De 6.010 - 12.020 €   | 2,6%                    | 2,7%           | 3,0%      |            |          |
| De 12.010 - 18.030 €  | 6,0%                    | 6,6%           | 6,9%      |            |          |
| De 18.030 - 21.035 €  | 7,0%                    | 7,2%           | 6,9%      |            |          |
| De 21.035 - 30.050 €  | 22,0%                   | 21,7%          | 19,8%     |            |          |
| De 30.050 - 60.101 €  | 37,4%                   | 35,3%          | 34,0%     |            |          |
| Més 60.101 €  | 23,6%                   | 25,0%          | 27,6%     |            |          |
| Base imposable mitjana per tram de base imposable   |                         |                |           |            |          |
| Fins 6.010 €  | 2.134 €                 | 2.157 €        | 2.102 €   |            |          |
| De 6.010 - 12.020 €   | 8.879 €                 | 8.810 €        | 8.824 €   |            |          |
| De 12.010 - 18.030 €  | 15.501 €                | 15.516 €       | 15.468 €  |            |          |
| De 18.030 - 21.035 €  | 19.560 €                | 19.580 €       | 19.571 €  |            |          |
| De 21.035 - 30.050 €  | 25.119 €                | 25.105 €       | 25.072 €  |            |          |
| De 30.050 - 60.101 €  | 39.592 €                | 39.293 €       | 39.578 €  |            |          |
| Més 60.101 €  | 99.764 €                | 126.425 €      | 124.855 € |            |          |
| % de declaracions >60.101€ / declaracions <6.010€   | 35,2%                   | 27,4%          | 40,0%     |            |          |
| % de declaracions >30.050€ / declaracions <12.020€  | 122,8%                  | 106,3%         | 121,7%    |            |          |
| Diferència: base imposable mitjana declaracions >60.101€<br>- base imposable mitjana declaracions <6.010€ | 97.629 €                | 124.267 €      | 122.753 € |            |          |
| Desviació estàndard entre mitjanes de base imposable  | 32.976 €                | 42.519 €       | 41.967 €  |            |          |
| SITUACIÓ FAMILIAR - COMPARATIVA - ANY 2019  |                         |                |           |            |          |
|   | Sant Feliu de Llobregat | Baix Llobregat | Catalunya |            |          |
| Nombre de declaracions amb fills  | 10.170                  | 175.202        | 1.451.264 |            |          |
| % de declaracions amb fills   | 43,8%                   | 43,1%          | 38,9%     |            |          |
| Nombre total de fills declarats   | 16.315                  | 280.322        | 2.365.451 |            |          |
| Nombre mitjà de fills per declaració  | 1,60                    | 1,60           | 1,63      |            |          |
| Deducció mitjana per habitatge habitual   | 679 €                   | 695 €          | 679 €     |            |          |
| Aportació mitjana a plans de pensions   | 2.045 €                 | 1.839 €        | 2.015 €   |            |          |

## Sant Joan Despí

| DADES GENERALS - Sant Joan Despí   |                 |                |           |            |          |
|--|-----------------|----------------|-----------|------------|----------|
|  | Any 2015        | Any 2016       | Any 2017  | Any 2018   | Any 2019 |
| Nombre de declaracions   | 16.430          | 16.579         | 16.685    | 17.383 ↑   | 17.562   |
| Nombre de titulars de la declaració  | 18.685          | 18.804         | 18.749    | 19.362 ↓   | 19.360   |
| Nombre d'habitants   | 33.264          | 33.502         | 33.873    | 34.084 ↑   | 34.267   |
| Nombre d'habitants (>=16 anys)   | 27.033          | 27.293         | 27.659    | 28.299 ↓   | 28.075   |
| % Índex declaratiu (>=16 anys)   | 69,1%           | 68,9%          | 67,8%     | 68,4% ↑    | 69,0%    |
| RENDA BRUTA I RENDA DISPONIBLE MITJANES PER DECLARANT - Sant Joan Despí                                |                 |                |           |            |          |
|  | Any 2015        | Any 2016       | Any 2017  | Any 2018   | Any 2019 |
| Renda bruta  | 32.067 €        | 32.362 €       | 33.008 €  | 34.066 € ↑ | 35.027 € |
| Cotitzacions socials   | 1.260 €         | 1.296 €        | 1.347 €   | 1.369 € ↑  | 1.434 €  |
| Quota resultant de la liquidació   | 5.239 €         | 5.277 €        | 5.478 €   | 5.683 € ↑  | 5.944 €  |
| Renda disponible   | 25.569 €        | 25.791 €       | 26.185 €  | 27.015 € ↑ | 27.651 € |
| Renda disponible per declarant   | 22.483 €        | 22.739 €       | 23.302 €  | 24.254 € ↑ | 25.083 € |
| RENDA BRUTA I RENDA DISPONIBLE MITJANES PER DECLARANT - COMPARATIVA - ANY 2019                         |                 |                |           |            |          |
|  | Sant Joan Despí | Baix Llobregat | Catalunya |            |          |
| Renda bruta  | 35.027 €        | 34.162 €       | 32.423 €  |            |          |
| Cotitzacions socials   | 1.434 €         | 1.332 €        | 1.234 €   |            |          |
| Quota resultant de la liquidació   | 5.944 €         | 5.363 €        | 5.223 €   |            |          |
| Renda disponible   | 27.651 €        | 27.101 €       | 25.976 €  |            |          |
| Renda disponible per declarant   | 25.083 €        | 23.518 €       | 23.513 €  |            |          |
| % Tipus impositiu quota impost + % Cotitzacions socials  | 21,1%           | 19,6%          | 19,9%     |            |          |
| % Tipus impositiu quota impost sobre la renda bruta  | 17,0%           | 15,7%          | 16,1%     |            |          |
| % Cotitzacions socials sobre la renda bruta  | 4,1%            | 3,9%           | 3,8%      |            |          |
| % rendes del treball   | 82,2%           | 81,4%          | 77,9%     |            |          |
| % rendes del capital mobiliari   | 2,2%            | 2,7%           | 3,5%      |            |          |
| % rendes de béns immobles  | 3,8%            | 4,1%           | 4,9%      |            |          |
| % rendes d'activitats econòmiques  | 5,4%            | 4,9%           | 6,4%      |            |          |
| % altres rendes  | 0,0%            | 0,0%           | 0,0%      |            |          |
| % guanys patrimonials  | 2,2%            | 2,8%           | 3,8%      |            |          |
| % rendes exemptes  | 4,1%            | 4,0%           | 3,6%      |            |          |
| INDICADORS DE DESIGUALTAT DE RENDA - COMPARATIVA - ANY 2019  |                 |                |           |            |          |
|  | Sant Joan Despí | Baix Llobregat | Catalunya |            |          |
| % Declaracions per tram de base imposable  |                 |                |           |            |          |
| Fins 6.010 €   | 17,2%           | 19,1%          | 17,7%     |            |          |
| De 6.010 - 12.020 €  | 7,7%            | 8,1%           | 8,7%      |            |          |
| De 12.010 - 18.030 €   | 10,4%           | 11,2%          | 11,4%     |            |          |
| De 18.030 - 21.035 €   | 9,2%            | 9,8%           | 9,0%      |            |          |
| De 21.035 - 30.050 €   | 22,4%           | 22,8%          | 21,1%     |            |          |
| De 30.050 - 60.101 €   | 25,9%           | 23,8%          | 25,0%     |            |          |
| Més 60.101 €   | 7,2%            | 5,2%           | 7,1%      |            |          |
| % Renda per tram de base imposable   |                 |                |           |            |          |
| Fins 6.010 €   | 1,3%            | 1,6%           | 1,8%      |            |          |
| De 6.010 - 12.020 €  | 2,4%            | 2,7%           | 3,0%      |            |          |
| De 12.010 - 18.030 €   | 5,7%            | 6,6%           | 6,9%      |            |          |
| De 18.030 - 21.035 €   | 6,3%            | 7,2%           | 6,9%      |            |          |
| De 21.035 - 30.050 €   | 19,8%           | 21,7%          | 19,8%     |            |          |
| De 30.050 - 60.101 €   | 36,5%           | 35,3%          | 34,0%     |            |          |
| Més 60.101 €   | 27,9%           | 25,0%          | 27,6%     |            |          |
| Base imposable mitjana per tram de base imposable  |                 |                |           |            |          |
| Fins 6.010 €   | 2.196 €         | 2.157 €        | 2.102 €   |            |          |
| De 6.010 - 12.020 €  | 8.774 €         | 8.810 €        | 8.824 €   |            |          |
| De 12.010 - 18.030 €   | 15.505 €        | 15.516 €       | 15.468 €  |            |          |
| De 18.030 - 21.035 €   | 19.591 €        | 19.580 €       | 19.571 €  |            |          |
| De 21.035 - 30.050 €   | 25.110 €        | 25.105 €       | 25.072 €  |            |          |
| De 30.050 - 60.101 €   | 40.032 €        | 39.293 €       | 39.578 €  |            |          |
| Més 60.101 €   | 110.506 €       | 126.425 €      | 124.855 € |            |          |
| % de declaracions >60.101€ / declaracions <6.010€  | 41,6%           | 27,4%          | 40,0%     |            |          |
| % de declaracions >30.050€ / declaracions <12.020€   | 132,6%          | 106,3%         | 121,7%    |            |          |
| Diferència: base imposable mitjana declaracions >60.101€ - base imposable mitjana declaracions <6.010€ | 108.310 €       | 124.267 €      | 122.753 € |            |          |
| Desviació estàndard entre mitjanes de base imposable   | 36.806 €        | 42.519 €       | 41.967 €  |            |          |
| SITUACIÓ FAMILIAR - COMPARATIVA - ANY 2019   |                 |                |           |            |          |
|  | Sant Joan Despí | Baix Llobregat | Catalunya |            |          |
| Nombre de declaracions amb fills   | 7.791           | 175.202        | 1.451.264 |            |          |
| % de declaracions amb fills  | 44,4%           | 43,1%          | 38,9%     |            |          |
| Nombre total de fills declarats  | 12.611          | 280.322        | 2.365.451 |            |          |
| Nombre mitjà de fills per declaració   | 1,62            | 1,60           | 1,63      |            |          |
| Deducció mitjana per habitatge habitual  | 703 €           | 695 €          | 679 €     |            |          |
| Aportació mitjana a plans de pensions  | 2.182 €         | 1.839 €        | 2.015 €   |            |          |

## Sant Just Desvern

| DADES GENERALS - Sant Just Desvern   |                   |                |           |            |          |
|--|-------------------|----------------|-----------|------------|----------|
|  | Any 2015          | Any 2016       | Any 2017  | Any 2018   | Any 2019 |
| Nombre de declaracions   | 8.782             | 8.892          | 8.988     | 9.320 ↑    | 9.964    |
| Nombre de titulars de la declaració  | 9.571             | 9.673          | 9.693     | 10.035 ↑   | 10.667   |
| Nombre d'habitants   | 16.631            | 16.927         | 17.201    | 17.494 ↑   | 18.670   |
| Nombre d'habitants (>=16 anys)   | 13.643            | 13.887         | 14.078    | 14.495 ↑   | 14.549   |
| % Index declaratiu (>=16 anys)   | 70,2%             | 69,7%          | 68,9%     | 69,2% ↑    | 73,3%    |
| RENDA BRUTA I RENDA DISPONIBLE MITJANES PER DECLARANT - Sant Just Desvern                              |                   |                |           |            |          |
|  | Any 2015          | Any 2016       | Any 2017  | Any 2018   | Any 2019 |
| Renda bruta  | 50.239 €          | 52.263 €       | 51.915 €  | 58.875 € ↑ | 60.645 € |
| Cotitzacions socials   | 1.386 €           | 1.419 €        | 1.443 €   | 1.481 € ↑  | 1.567 €  |
| Quota resultant de la liquidació   | 11.442 €          | 11.885 €       | 11.635 €  | 14.299 € ↑ | 14.545 € |
| Renda disponible   | 37.413 €          | 38.960 €       | 38.837 €  | 43.095 € ↑ | 44.533 € |
| Renda disponible per declarant   | 34.329 €          | 35.815 €       | 36.012 €  | 40.025 € ↑ | 41.598 € |
| RENDA BRUTA I RENDA DISPONIBLE MITJANES PER DECLARANT - COMPARATIVA - ANY 2019                         |                   |                |           |            |          |
|  | Sant Just Desvern | Baix Llobregat | Catalunya |            |          |
| Renda bruta  | 60.645 €          | 34.162 €       | 32.423 €  |            |          |
| Cotitzacions socials   | 1.567 €           | 1.332 €        | 1.234 €   |            |          |
| Quota resultant de la liquidació   | 14.545 €          | 5.363 €        | 5.223 €   |            |          |
| Renda disponible   | 44.533 €          | 27.101 €       | 25.976 €  |            |          |
| Renda disponible per declarant   | 41.598 €          | 23.518 €       | 23.513 €  |            |          |
| % Tipus impositiu quota impost + % Cotitzacions socials  | 26,6%             | 19,6%          | 19,9%     |            |          |
| % Tipus impositiu quota impost sobre la renda bruta  | 24,0%             | 15,7%          | 16,1%     |            |          |
| % Cotitzacions socials sobre la renda bruta  | 2,6%              | 3,9%           | 3,8%      |            |          |
| % rendes del treball   | 68,2%             | 81,4%          | 77,9%     |            |          |
| % rendes del capital mobiliari   | 8,7%              | 2,7%           | 3,5%      |            |          |
| % rendes de béns immobles  | 5,2%              | 4,1%           | 4,9%      |            |          |
| % rendes d'activitats econòmiques  | 9,0%              | 4,9%           | 6,4%      |            |          |
| % altres rendes  | 0,0%              | 0,0%           | 0,0%      |            |          |
| % guanys patrimonials  | 6,4%              | 2,8%           | 3,8%      |            |          |
| % rendes exemptes  | 2,5%              | 4,0%           | 3,6%      |            |          |
| INDICADORS DE DESIGUALTAT DE RENDA - COMPARATIVA - ANY 2019  |                   |                |           |            |          |
|  | Sant Just Desvern | Baix Llobregat | Catalunya |            |          |
| % Declaracions per tram de base imposable  |                   |                |           |            |          |
| Fins 6.010 €   | 14,5%             | 19,1%          | 17,7%     |            |          |
| De 6.010 - 12.020 €  | 5,5%              | 8,1%           | 8,7%      |            |          |
| De 12.010 - 18.030 €   | 8,2%              | 11,2%          | 11,4%     |            |          |
| De 18.030 - 21.035 €   | 6,9%              | 9,8%           | 9,0%      |            |          |
| De 21.035 - 30.050 €   | 18,1%             | 22,8%          | 21,1%     |            |          |
| De 30.050 - 60.101 €   | 31,3%             | 23,8%          | 25,0%     |            |          |
| Més 60.101 €   | 15,7%             | 5,2%           | 7,1%      |            |          |
| % Renda per tram de base imposable   |                   |                |           |            |          |
| Fins 6.010 €   | 0,6%              | 1,6%           | 1,8%      |            |          |
| De 6.010 - 12.020 €  | 0,8%              | 2,7%           | 3,0%      |            |          |
| De 12.010 - 18.030 €   | 2,5%              | 6,6%           | 6,9%      |            |          |
| De 18.030 - 21.035 €   | 2,7%              | 7,2%           | 6,9%      |            |          |
| De 21.035 - 30.050 €   | 9,0%              | 21,7%          | 19,8%     |            |          |
| De 30.050 - 60.101 €   | 25,2%             | 35,3%          | 34,0%     |            |          |
| Més 60.101 €   | 59,2%             | 25,0%          | 27,6%     |            |          |
| Base imposable mitjana per tram de base imposable  |                   |                |           |            |          |
| Fins 6.010 €   | 2.250 €           | 2.157 €        | 2.102 €   |            |          |
| De 6.010 - 12.020 €  | 7.749 €           | 8.810 €        | 8.824 €   |            |          |
| De 12.010 - 18.030 €   | 15.377 €          | 15.516 €       | 15.468 €  |            |          |
| De 18.030 - 21.035 €   | 19.611 €          | 19.580 €       | 19.571 €  |            |          |
| De 21.035 - 30.050 €   | 25.397 €          | 25.105 €       | 25.072 €  |            |          |
| De 30.050 - 60.101 €   | 40.781 €          | 39.293 €       | 39.578 €  |            |          |
| Més 60.101 €   | 191.489 €         | 126.425 €      | 124.855 € |            |          |
| % de declaracions >60.101€ / declaracions <6.010€  | 108,3%            | 27,4%          | 40,0%     |            |          |
| % de declaracions >30.050€ / declaracions <12.020€   | 235,7%            | 106,3%         | 121,7%    |            |          |
| Diferència: base imposable mitjana declaracions >60.101€ - base imposable mitjana declaracions <6.010€ | 189.239 €         | 124.267 €      | 122.753 € |            |          |
| Desviació estàndard entre mitjanes de base imposable   | 66.554 €          | 42.519 €       | 41.967 €  |            |          |
| SITUACIÓ FAMILIAR - COMPARATIVA - ANY 2019   |                   |                |           |            |          |
|  | Sant Just Desvern | Baix Llobregat | Catalunya |            |          |
| Nombre de declaracions amb fills   | 4.362             | 175.202        | 1.451.264 |            |          |
| % de declaracions amb fills  | 43,8%             | 43,1%          | 38,9%     |            |          |
| Nombre total de fills declarats  | 7.386             | 280.322        | 2.365.451 |            |          |
| Nombre mitjà de fills per declaració   | 1,69              | 1,60           | 1,63      |            |          |
| Deducció mitjana per habitatge habitual  | 858 €             | 695 €          | 679 €     |            |          |
| Aportació mitjana a plans de pensions  | 2.903 €           | 1.839 €        | 2.015 €   |            |          |



## Sant Vicenç dels Horts

| DADES GENERALS - Sant Vicenç dels Horts   |                        |                |           |            |          |
|---|------------------------|----------------|-----------|------------|----------|
|   | Any 2015               | Any 2016       | Any 2017  | Any 2018   | Any 2019 |
| Nombre de declaracions  | 12.180                 | 12.275         | 12.450    | 12.995 ↑   | 13.288   |
| Nombre de titulars de la declaració   | 14.436                 | 14.522         | 14.594    | 15.071 ↑   | 15.194   |
| Nombre d'habitants  | 27.983                 | 27.961         | 27.982    | 27.901 ↑   | 28.268   |
| Nombre d'habitants (>=16 anys)  | 22.901                 | 22.943         | 23.064    | 23.437 ↓   | 23.344   |
| % Index declaratiu (>=16 anys)  | 63,0%                  | 63,3%          | 63,3%     | 64,3% ↑    | 65,1%    |
| RENDA BRUTA I RENDA DISPONIBLE MITJANES PER DECLARANT - Sant Vicenç dels Horts                            |                        |                |           |            |          |
|   | Any 2015               | Any 2016       | Any 2017  | Any 2018   | Any 2019 |
| Renda bruta   | 24.622 €               | 25.728 €       | 26.148 €  | 27.054 € ↑ | 27.695 € |
| Cotitzacions socials  | 1.067 €                | 1.127 €        | 1.178 €   | 1.215 € ↑  | 1.268 €  |
| Quota resultant de la liquidació  | 2.933 €                | 3.208 €        | 3.347 €   | 3.515 € ↑  | 3.656 €  |
| Renda disponible  | 20.622 €               | 21.393 €       | 21.623 €  | 22.324 € ↑ | 22.772 € |
| Renda disponible per declarant  | 17.399 €               | 18.083 €       | 18.446 €  | 19.249 € ↑ | 19.916 € |
| RENDA BRUTA I RENDA DISPONIBLE MITJANES PER DECLARANT - COMPARATIVA - ANY 2019                            |                        |                |           |            |          |
|   | Sant Vicenç dels Horts | Baix Llobregat | Catalunya |            |          |
| Renda bruta   | 27.695 €               | 34.162 €       | 32.423 €  |            |          |
| Cotitzacions socials  | 1.268 €                | 1.332 €        | 1.234 €   |            |          |
| Quota resultant de la liquidació  | 3.656 €                | 5.363 €        | 5.223 €   |            |          |
| Renda disponible  | 22.772 €               | 27.101 €       | 25.976 €  |            |          |
| Renda disponible per declarant  | 19.916 €               | 23.518 €       | 23.513 €  |            |          |
| % Tipus impositiu quota impost + % Cotitzacions socials   | 17,8%                  | 19,6%          | 19,9%     |            |          |
| % Tipus impositiu quota impost sobre la renda bruta   | 13,2%                  | 15,7%          | 16,1%     |            |          |
| % Cotitzacions socials sobre la renda bruta   | 4,6%                   | 3,9%           | 3,8%      |            |          |
| % rendes del treball  | 83,8%                  | 81,4%          | 77,9%     |            |          |
| % rendes del capital mobiliari  | 1,2%                   | 2,7%           | 3,5%      |            |          |
| % rendes de béns immobles   | 3,7%                   | 4,1%           | 4,9%      |            |          |
| % rendes d'activitats econòmiques   | 5,0%                   | 4,9%           | 6,4%      |            |          |
| % altres rendes   | 0,0%                   | 0,0%           | 0,0%      |            |          |
| % guanys patrimonials   | 1,7%                   | 2,8%           | 3,8%      |            |          |
| % rendes exemptes   | 4,7%                   | 4,0%           | 3,6%      |            |          |
| INDICADORS DE DESIGUALTAT DE RENDA - COMPARATIVA - ANY 2019   |                        |                |           |            |          |
|   | Sant Vicenç dels Horts | Baix Llobregat | Catalunya |            |          |
| % Declaracions per tram de base imposable   |                        |                |           |            |          |
| Fins 6.010 €  | 20,8%                  | 19,1%          | 17,7%     |            |          |
| De 6.010 - 12.020 €   | 9,0%                   | 8,1%           | 8,7%      |            |          |
| De 12.010 - 18.030 €  | 11,9%                  | 11,2%          | 11,4%     |            |          |
| De 18.030 - 21.035 €  | 11,5%                  | 9,8%           | 9,0%      |            |          |
| De 21.035 - 30.050 €  | 24,6%                  | 22,8%          | 21,1%     |            |          |
| De 30.050 - 60.101 €  | 19,1%                  | 23,8%          | 25,0%     |            |          |
| Més 60.101 €  | 2,9%                   | 5,2%           | 7,1%      |            |          |
| % Renda per tram de base imposable  |                        |                |           |            |          |
| Fins 6.010 €  | 2,2%                   | 1,6%           | 1,8%      |            |          |
| De 6.010 - 12.020 €   | 3,7%                   | 2,7%           | 3,0%      |            |          |
| De 12.010 - 18.030 €  | 8,6%                   | 6,6%           | 6,9%      |            |          |
| De 18.030 - 21.035 €  | 10,4%                  | 7,2%           | 6,9%      |            |          |
| De 21.035 - 30.050 €  | 28,6%                  | 21,7%          | 19,8%     |            |          |
| De 30.050 - 60.101 €  | 34,1%                  | 35,3%          | 34,0%     |            |          |
| Més 60.101 €  | 12,3%                  | 25,0%          | 27,6%     |            |          |
| Base imposable mitjana per tram de base imposable   |                        |                |           |            |          |
| Fins 6.010 €  | 2.279 €                | 2.157 €        | 2.102 €   |            |          |
| De 6.010 - 12.020 €   | 8.887 €                | 8.810 €        | 8.824 €   |            |          |
| De 12.010 - 18.030 €  | 15.558 €               | 15.516 €       | 15.468 €  |            |          |
| De 18.030 - 21.035 €  | 19.562 €               | 19.580 €       | 19.571 €  |            |          |
| De 21.035 - 30.050 €  | 25.112 €               | 25.105 €       | 25.072 €  |            |          |
| De 30.050 - 60.101 €  | 38.572 €               | 39.293 €       | 39.578 €  |            |          |
| Més 60.101 €  | 92.369 €               | 126.425 €      | 124.855 € |            |          |
| % de declaracions >60.101€ / declaracions <6.010€   | 13,8%                  | 27,4%          | 40,0%     |            |          |
| % de declaracions >30.050€ / declaracions <12.020€  | 73,7%                  | 106,3%         | 121,7%    |            |          |
| Diferència: base imposable mitjana declaracions >60.101€<br>- base imposable mitjana declaracions <6.010€ | 90.090 €               | 124.267 €      | 122.753 € |            |          |
| Desviació estàndard entre mitjanes de base imposable  | 30.306 €               | 42.519 €       | 41.967 €  |            |          |
| SITUACIÓ FAMILIAR - COMPARATIVA - ANY 2019  |                        |                |           |            |          |
|   | Sant Vicenç dels Horts | Baix Llobregat | Catalunya |            |          |
| Nombre de declaracions amb fills  | 5.780                  | 175.202        | 1.451.264 |            |          |
| % de declaracions amb fills   | 43,5%                  | 43,1%          | 38,9%     |            |          |
| Nombre total de fills declarats   | 9.260                  | 280.322        | 2.365.451 |            |          |
| Nombre mitjà de fills per declaració  | 1,60                   | 1,60           | 1,63      |            |          |
| Deducció mitjana per habitatge habitual   | 647 €                  | 695 €          | 679 €     |            |          |
| Aportació mitjana a plans de pensions   | 1.452 €                | 1.839 €        | 2.015 €   |            |          |

## Santa Coloma de Cervelló

| DADES GENERALS - Santa Coloma de Cervelló   |                          |                |           |          |          |
|---|--------------------------|----------------|-----------|----------|----------|
|   | Any 2015                 | Any 2016       | Any 2017  | Any 2018 | Any 2019 |
| Nombre de declaracions  | 3.941                    | 4.015          | 4.061     | 4.190    | 4.302    |
| Nombre de titulars de la declaració   | 4.443                    | 4.496          | 4.502     | 4.597    | 4.678    |
| Nombre d'habitants  | 8.022                    | 8.073          | 8.082     | 8.179    | 8.268    |
| Nombre d'habitants (>=16 anys)  | 6.157                    | 6.230          | 6.276     | 6.487    | 6.462    |
| % Índex declaratiu (>=16 anys)  | 72,2%                    | 72,2%          | 71,7%     | 70,9%    | 72,4%    |
| RENDA BRUTA I RENDA DISPONIBLE MITJANES PER DECLARANT - Santa Coloma de Cervelló                          |                          |                |           |          |          |
|   | Any 2015                 | Any 2016       | Any 2017  | Any 2018 | Any 2019 |
| Renda bruta   | 31.961 €                 | 31.225 €       | 32.411 €  | 33.336 € | 33.988 € |
| Cotitzacions socials  | 1.389 €                  | 1.439 €        | 1.491 €   | 1.506 €  | 1.550 €  |
| Quota resultant de la liquidació  | 4.976 €                  | 4.750 €        | 5.151 €   | 5.356 €  | 5.477 €  |
| Renda disponible  | 25.597 €                 | 25.039 €       | 25.770 €  | 26.475 € | 26.962 € |
| Renda disponible per declarant  | 22.705 €                 | 22.360 €       | 23.245 €  | 24.131 € | 24.795 € |
| RENDA BRUTA I RENDA DISPONIBLE MITJANES PER DECLARANT- COMPARATIVA - ANY 2019                             |                          |                |           |          |          |
|   | Santa Coloma de Cervelló | Baix Llobregat | Catalunya |          |          |
| Renda bruta   | 33.988 €                 | 34.162 €       | 32.423 €  |          |          |
| Cotitzacions socials  | 1.550 €                  | 1.332 €        | 1.234 €   |          |          |
| Quota resultant de la liquidació  | 5.477 €                  | 5.363 €        | 5.223 €   |          |          |
| Renda disponible  | 26.962 €                 | 27.101 €       | 25.976 €  |          |          |
| Renda disponible per declarant  | 24.795 €                 | 23.518 €       | 23.513 €  |          |          |
| % Tipus impositiu quota impost + % Cotitzacions socials   | 20,7%                    | 19,6%          | 19,9%     |          |          |
| % Tipus impositiu quota impost sobre la renda bruta   | 16,1%                    | 15,7%          | 16,1%     |          |          |
| % Cotitzacions socials sobre la renda bruta   | 4,6%                     | 3,9%           | 3,8%      |          |          |
| % rendes del treball  | 83,5%                    | 81,4%          | 77,9%     |          |          |
| % rendes del capital mobiliari  | 2,7%                     | 2,7%           | 3,5%      |          |          |
| % rendes de béns immobles   | 4,1%                     | 4,1%           | 4,9%      |          |          |
| % rendes d'activitats econòmiques   | 4,4%                     | 4,9%           | 6,4%      |          |          |
| % altres rendes   | 0,0%                     | 0,0%           | 0,0%      |          |          |
| % guanys patrimonials   | 2,0%                     | 2,8%           | 3,8%      |          |          |
| % rendes exemptes   | 3,2%                     | 4,0%           | 3,6%      |          |          |
| INDICADORS DE DESIGUALTAT DE RENDA - COMPARATIVA - ANY 2019   |                          |                |           |          |          |
|   | Santa Coloma de Cervelló | Baix Llobregat | Catalunya |          |          |
| % Declaracions per tram de base imposable   |                          |                |           |          |          |
| Fins 6.010 €  | 15,8%                    | 19,1%          | 17,7%     |          |          |
| De 6.010 - 12.020 €   | 6,3%                     | 8,1%           | 8,7%      |          |          |
| De 12.010 - 18.030 €  | 10,3%                    | 11,2%          | 11,4%     |          |          |
| De 18.030 - 21.035 €  | 9,4%                     | 9,8%           | 9,0%      |          |          |
| De 21.035 - 30.050 €  | 22,9%                    | 22,8%          | 21,1%     |          |          |
| De 30.050 - 60.101 €  | 29,8%                    | 23,8%          | 25,0%     |          |          |
| Més 60.101 €  | 5,5%                     | 5,2%           | 7,1%      |          |          |
| % Renda per tram de base imposable  |                          |                |           |          |          |
| Fins 6.010 €  | 1,2%                     | 1,6%           | 1,8%      |          |          |
| De 6.010 - 12.020 €   | 2,1%                     | 2,7%           | 3,0%      |          |          |
| De 12.010 - 18.030 €  | 5,7%                     | 6,6%           | 6,9%      |          |          |
| De 18.030 - 21.035 €  | 6,6%                     | 7,2%           | 6,9%      |          |          |
| De 21.035 - 30.050 €  | 20,9%                    | 21,7%          | 19,8%     |          |          |
| De 30.050 - 60.101 €  | 42,8%                    | 35,3%          | 34,0%     |          |          |
| Més 60.101 €  | 20,7%                    | 25,0%          | 27,6%     |          |          |
| Base imposable mitjana per tram de base imposable   |                          |                |           |          |          |
| Fins 6.010 €  | 2.126 €                  | 2.157 €        | 2.102 €   |          |          |
| De 6.010 - 12.020 €   | 8.975 €                  | 8.810 €        | 8.824 €   |          |          |
| De 12.010 - 18.030 €  | 15.428 €                 | 15.516 €       | 15.468 €  |          |          |
| De 18.030 - 21.035 €  | 19.589 €                 | 19.580 €       | 19.571 €  |          |          |
| De 21.035 - 30.050 €  | 25.246 €                 | 25.105 €       | 25.072 €  |          |          |
| De 30.050 - 60.101 €  | 39.782 €                 | 39.293 €       | 39.578 €  |          |          |
| Més 60.101 €  | 103.846 €                | 126.425 €      | 124.855 € |          |          |
| % de declaracions >60.101€ / declaracions <6.010€   | 34,9%                    | 27,4%          | 40,0%     |          |          |
| % de declaracions >30.050€ / declaracions <12.020€  | 159,5%                   | 106,3%         | 121,7%    |          |          |
| Diferència: base imposable mitjana declaracions >60.101€<br>- base imposable mitjana declaracions <6.010€ | 101.720 €                | 124.267 €      | 122.753 € |          |          |
| Desviació estàndard entre mitjanes de base imposable  | 34.418 €                 | 42.519 €       | 41.967 €  |          |          |
| SITUACIÓ FAMILIAR - COMPARATIVA - ANY 2019  |                          |                |           |          |          |
|   | Santa Coloma de Cervelló | Baix Llobregat | Catalunya |          |          |
| Nombre de declaracions amb fills  | 2.239                    | 175.202        | 1.451.264 |          |          |
| % de declaracions amb fills   | 52,0%                    | 43,1%          | 38,9%     |          |          |
| Nombre total de fills declarats   | 3.654                    | 280.322        | 2.365.451 |          |          |
| Nombre mitjà de fills per declaració  | 1,63                     | 1,60           | 1,63      |          |          |
| Deducció mitjana per habitatge habitual   | 647 €                    | 695 €          | 679 €     |          |          |
| Aportació mitjana a plans de pensions   | 1.916 €                  | 1.839 €        | 2.015 €   |          |          |

## Torrelles de Llobregat

| DADES GENERALS - Torrelles de Llobregat   |                        |                |           |            |          |
|---|------------------------|----------------|-----------|------------|----------|
|   | Any 2015               | Any 2016       | Any 2017  | Any 2018   | Any 2019 |
| Nombre de declaracions  | 2.898                  | 2.943          | 2.971     | 3.086 ↑    | 3.199    |
| Nombre de titulars de la declaració   | 3.215                  | 3.253          | 3.260     | 3.364 ↑    | 3.480    |
| Nombre d'habitants  | 5.883                  | 5.933          | 5.950     | 5.945 ↑    | 6.073    |
| Nombre d'habitants (>=16 anys)  | 4.614                  | 4.677          | 4.703     | 4.800 ↑    | 4.846    |
| % Índex declaratiu (>=16 anys)  | 69,7%                  | 69,6%          | 69,3%     | 70,1% ↑    | 71,8%    |
| RENDA BRUTA I RENDA DISPONIBLE MITJANES PER DECLARANT - Torrelles de Llobregat                            |                        |                |           |            |          |
|   | Any 2015               | Any 2016       | Any 2017  | Any 2018   | Any 2019 |
| Renda bruta   | 30.833 €               | 32.361 €       | 33.215 €  | 33.606 € ↑ | 34.455 € |
| Cotitzacions socials  | 1.357 €                | 1.378 €        | 1.401 €   | 1.434 € ↑  | 1.501 €  |
| Quota resultant de la liquidació  | 4.638 €                | 5.059 €        | 5.318 €   | 5.384 € ↑  | 5.594 €  |
| Renda disponible  | 24.840 €               | 25.925 €       | 26.496 €  | 26.789 € ↑ | 27.360 € |
| Renda disponible per declarant  | 22.390 €               | 23.454 €       | 24.147 €  | 24.575 € ↑ | 25.151 € |
| RENDA BRUTA I RENDA DISPONIBLE MITJANES PER DECLARANT - COMPARATIVA - ANY 2019                            |                        |                |           |            |          |
|   | Torrelles de Llobregat | Baix Llobregat | Catalunya |            |          |
| Renda bruta   | 34.455 €               | 34.162 €       | 32.423 €  |            |          |
| Cotitzacions socials  | 1.501 €                | 1.332 €        | 1.234 €   |            |          |
| Quota resultant de la liquidació  | 5.594 €                | 5.363 €        | 5.223 €   |            |          |
| Renda disponible  | 27.360 €               | 27.101 €       | 25.976 €  |            |          |
| Renda disponible per declarant  | 25.151 €               | 23.518 €       | 23.513 €  |            |          |
| % Tipus impositiu quota impost + % Cotitzacions socials   | 20,6%                  | 19,6%          | 19,9%     |            |          |
| % Tipus impositiu quota impost sobre la renda bruta   | 16,2%                  | 15,7%          | 16,1%     |            |          |
| % Cotitzacions socials sobre la renda bruta   | 4,4%                   | 3,9%           | 3,8%      |            |          |
| % rendes del treball  | 80,4%                  | 81,4%          | 77,9%     |            |          |
| % rendes del capital mobiliari  | 2,0%                   | 2,7%           | 3,5%      |            |          |
| % rendes de béns immobles   | 5,4%                   | 4,1%           | 4,9%      |            |          |
| % rendes d'activitats econòmiques   | 6,9%                   | 4,9%           | 6,4%      |            |          |
| % altres rendes   | 0,0%                   | 0,0%           | 0,0%      |            |          |
| % guanys patrimonials   | 2,0%                   | 2,8%           | 3,8%      |            |          |
| % rendes exemptes   | 3,2%                   | 4,0%           | 3,6%      |            |          |
| INDICADORS DE DESIGUALTAT DE RENDA - COMPARATIVA - ANY 2019   |                        |                |           |            |          |
|   | Torrelles de Llobregat | Baix Llobregat | Catalunya |            |          |
| % Declaracions per tram de base imposable   |                        |                |           |            |          |
| Fins 6.010 €  | 14,8%                  | 19,1%          | 17,7%     |            |          |
| De 6.010 - 12.020 €   | 7,6%                   | 8,1%           | 8,7%      |            |          |
| De 12.010 - 18.030 €  | 11,3%                  | 11,2%          | 11,4%     |            |          |
| De 18.030 - 21.035 €  | 9,1%                   | 9,8%           | 9,0%      |            |          |
| De 21.035 - 30.050 €  | 21,9%                  | 22,8%          | 21,1%     |            |          |
| De 30.050 - 60.101 €  | 28,8%                  | 23,8%          | 25,0%     |            |          |
| Més 60.101 €  | 6,3%                   | 5,2%           | 7,1%      |            |          |
| % Renda per tram de base imposable  |                        |                |           |            |          |
| Fins 6.010 €  | 1,1%                   | 1,6%           | 1,8%      |            |          |
| De 6.010 - 12.020 €   | 2,4%                   | 2,7%           | 3,0%      |            |          |
| De 12.010 - 18.030 €  | 6,4%                   | 6,6%           | 6,9%      |            |          |
| De 18.030 - 21.035 €  | 6,5%                   | 7,2%           | 6,9%      |            |          |
| De 21.035 - 30.050 €  | 19,9%                  | 21,7%          | 19,8%     |            |          |
| De 30.050 - 60.101 €  | 41,5%                  | 35,3%          | 34,0%     |            |          |
| Més 60.101 €  | 22,1%                  | 25,0%          | 27,6%     |            |          |
| Base imposable mitjana per tram de base imposable   |                        |                |           |            |          |
| Fins 6.010 €  | 2.143 €                | 2.157 €        | 2.102 €   |            |          |
| De 6.010 - 12.020 €   | 8.723 €                | 8.810 €        | 8.824 €   |            |          |
| De 12.010 - 18.030 €  | 15.603 €               | 15.516 €       | 15.468 €  |            |          |
| De 18.030 - 21.035 €  | 19.757 €               | 19.580 €       | 19.571 €  |            |          |
| De 21.035 - 30.050 €  | 25.260 €               | 25.105 €       | 25.072 €  |            |          |
| De 30.050 - 60.101 €  | 39.988 €               | 39.293 €       | 39.578 €  |            |          |
| Més 60.101 €  | 96.789 €               | 126.425 €      | 124.855 € |            |          |
| % de declaracions >60.101€ / declaracions <6.010€   | 42,9%                  | 27,4%          | 40,0%     |            |          |
| % de declaracions >30.050€ / declaracions <12.020€  | 156,9%                 | 106,3%         | 121,7%    |            |          |
| Diferència: base imposable mitjana declaracions >60.101€<br>- base imposable mitjana declaracions <6.010€ | 94.646 €               | 124.267 €      | 122.753 € |            |          |
| Desviació estàndard entre mitjanes de base imposable  | 31.947 €               | 42.519 €       | 41.967 €  |            |          |
| SITUACIÓ FAMILIAR - COMPARATIVA - ANY 2019  |                        |                |           |            |          |
|   | Torrelles de Llobregat | Baix Llobregat | Catalunya |            |          |
| Nombre de declaracions amb fills  | 1.590                  | 175.202        | 1.451.264 |            |          |
| % de declaracions amb fills   | 49,7%                  | 43,1%          | 38,9%     |            |          |
| Nombre total de fills declarats   | 2.574                  | 280.322        | 2.365.451 |            |          |
| Nombre mitjà de fills per declaració  | 1,62                   | 1,60           | 1,63      |            |          |
| Deducció mitjana per habitatge habitual   | 732 €                  | 695 €          | 679 €     |            |          |
| Aportació mitjana a plans de pensions   | 1.704 €                | 1.839 €        | 2.015 €   |            |          |

## Vallirana

| DADES GENERALS - Vallirana  |           |                |           |            |          |
|---|-----------|----------------|-----------|------------|----------|
|   | Any 2015  | Any 2016       | Any 2017  | Any 2018   | Any 2019 |
| Nombre de declaracions  | 6.789     | 6.907          | 6.999     | 7.323 ↑    | 7.617    |
| Nombre de titulars de la declaració   | 7.898     | 7.991          | 8.057     | 8.311 ↑    | 8.571    |
| Nombre d'habitants  | 14.633    | 14.676         | 14.784    | 14.877 ↑   | 15.312   |
| Nombre d'habitants (>=16 anys)  | 11.698    | 11.787         | 11.932    | 12.231 ↓   | 12.227   |
| % Index declaratiu (>=16 anys)  | 67,5%     | 67,8%          | 67,5%     | 68,0% ↑    | 70,1%    |
| RENDA BRUTA I RENDA DISPONIBLE MITJANES PER DECLARANT - Vallirana   |           |                |           |            |          |
|   | Any 2015  | Any 2016       | Any 2017  | Any 2018   | Any 2019 |
| Renda bruta   | 27.375 €  | 28.166 €       | 29.130 €  | 30.242 € ↑ | 31.109 € |
| Cotitzacions socials  | 1.192 €   | 1.243 €        | 1.291 €   | 1.299 € ↑  | 1.362 €  |
| Quota resultant de la liquidació  | 3.704 €   | 3.878 €        | 4.134 €   | 4.415 € ↑  | 4.671 €  |
| Renda disponible  | 22.479 €  | 23.046 €       | 23.706 €  | 24.529 € ↑ | 25.077 € |
| Renda disponible per declarant  | 19.323 €  | 19.919 €       | 20.593 €  | 21.613 € ↑ | 22.286 € |
| RENDA BRUTA I RENDA DISPONIBLE MITJANES PER DECLARANT - COMPARATIVA - ANY 2019                            |           |                |           |            |          |
|   | Vallirana | Baix Llobregat | Catalunya |            |          |
| Renda bruta   | 31.109 €  | 34.162 €       | 32.423 €  |            |          |
| Cotitzacions socials  | 1.362 €   | 1.332 €        | 1.234 €   |            |          |
| Quota resultant de la liquidació  | 4.671 €   | 5.363 €        | 5.223 €   |            |          |
| Renda disponible  | 25.077 €  | 27.101 €       | 25.976 €  |            |          |
| Renda disponible per declarant  | 22.286 €  | 23.518 €       | 23.513 €  |            |          |
| % Tipus impositiu quota impost + % Cotitzacions socials   | 19,4%     | 19,6%          | 19,9%     |            |          |
| % Tipus impositiu quota impost sobre la renda bruta   | 15,0%     | 15,7%          | 16,1%     |            |          |
| % Cotitzacions socials sobre la renda bruta   | 4,4%      | 3,9%           | 3,8%      |            |          |
| % rendes del treball  | 81,8%     | 81,4%          | 77,9%     |            |          |
| % rendes del capital mobiliari  | 2,5%      | 2,7%           | 3,5%      |            |          |
| % rendes de béns immobles   | 4,3%      | 4,1%           | 4,9%      |            |          |
| % rendes d'activitats econòmiques   | 5,7%      | 4,9%           | 6,4%      |            |          |
| % altres rendes   | 0,0%      | 0,0%           | 0,0%      |            |          |
| % guanys patrimonials   | 1,7%      | 2,8%           | 3,8%      |            |          |
| % rendes exemptes   | 4,0%      | 4,0%           | 3,6%      |            |          |
| INDICADORS DE DESIGUALTAT DE RENDA - COMPARATIVA - ANY 2019   |           |                |           |            |          |
|   | Vallirana | Baix Llobregat | Catalunya |            |          |
| % Declaracions per tram de base imposable   |           |                |           |            |          |
| Fins 6.010 €  | 19,0%     | 19,1%          | 17,7%     |            |          |
| De 6.010 - 12.020 €   | 8,7%      | 8,1%           | 8,7%      |            |          |
| De 12.010 - 18.030 €  | 11,4%     | 11,2%          | 11,4%     |            |          |
| De 18.030 - 21.035 €  | 9,5%      | 9,8%           | 9,0%      |            |          |
| De 21.035 - 30.050 €  | 23,6%     | 22,8%          | 21,1%     |            |          |
| De 30.050 - 60.101 €  | 23,6%     | 23,8%          | 25,0%     |            |          |
| Més 60.101 €  | 4,1%      | 5,2%           | 7,1%      |            |          |
| % Renda per tram de base imposable  |           |                |           |            |          |
| Fins 6.010 €  | 1,7%      | 1,6%           | 1,8%      |            |          |
| De 6.010 - 12.020 €   | 3,1%      | 2,7%           | 3,0%      |            |          |
| De 12.010 - 18.030 €  | 7,2%      | 6,6%           | 6,9%      |            |          |
| De 18.030 - 21.035 €  | 7,7%      | 7,2%           | 6,9%      |            |          |
| De 21.035 - 30.050 €  | 24,3%     | 21,7%          | 19,8%     |            |          |
| De 30.050 - 60.101 €  | 38,2%     | 35,3%          | 34,0%     |            |          |
| Més 60.101 €  | 17,8%     | 25,0%          | 27,6%     |            |          |
| Base imposable mitjana per tram de base imposable   |           |                |           |            |          |
| Fins 6.010 €  | 2.123 €   | 2.157 €        | 2.102 €   |            |          |
| De 6.010 - 12.020 €   | 8.747 €   | 8.810 €        | 8.824 €   |            |          |
| De 12.010 - 18.030 €  | 15.420 €  | 15.516 €       | 15.468 €  |            |          |
| De 18.030 - 21.035 €  | 19.583 €  | 19.580 €       | 19.571 €  |            |          |
| De 21.035 - 30.050 €  | 25.047 €  | 25.105 €       | 25.072 €  |            |          |
| De 30.050 - 60.101 €  | 39.421 €  | 39.293 €       | 39.578 €  |            |          |
| Més 60.101 €  | 105.055 € | 126.425 €      | 124.855 € |            |          |
| % de declaracions >60.101€ / declaracions <6.010€   | 21,8%     | 27,4%          | 40,0%     |            |          |
| % de declaracions >30.050€ / declaracions <12.020€  | 100,2%    | 106,3%         | 121,7%    |            |          |
| Diferència: base imposable mitjana declaracions >60.101€<br>- base imposable mitjana declaracions <6.010€ | 102.932 € | 124.267 €      | 122.753 € |            |          |
| Desviació estàndard entre mitjanes de base imposable  | 34.862 €  | 42.519 €       | 41.967 €  |            |          |
| SITUACIÓ FAMILIAR - COMPARATIVA - ANY 2019  |           |                |           |            |          |
|   | Vallirana | Baix Llobregat | Catalunya |            |          |
| Nombre de declaracions amb fills  | 3.432     | 175.202        | 1.451.264 |            |          |
| % de declaracions amb fills   | 45,1%     | 43,1%          | 38,9%     |            |          |
| Nombre total de fills declarats   | 5.620     | 280.322        | 2.365.451 |            |          |
| Nombre mitjà de fills per declaració  | 1,64      | 1,60           | 1,63      |            |          |
| Deducció mitjana per habitatge habitual   | 707 €     | 695 €          | 679 €     |            |          |
| Aportació mitjana a plans de pensions   | 1.580 €   | 1.839 €        | 2.015 €   |            |          |

## Viladecans

| DADES GENERALS - Viladecans   |            |                |           |          |          |
|---|------------|----------------|-----------|----------|----------|
|   | Any 2015   | Any 2016       | Any 2017  | Any 2018 | Any 2019 |
| Nombre de declaracions  | 30.535     | 30.958         | 31.309    | 32.095   | 32.585   |
| Nombre de titulars de la declaració   | 35.755     | 35.957         | 36.007    | 36.551   | 36.727   |
| Nombre d'habitants  | 65.549     | 65.779         | 65.993    | 66.168   | 67.197   |
| Nombre d'habitants (>=16 anys)  | 53.001     | 53.210         | 53.498    | 54.591   | 54.418   |
| % Index declaratiu (>=16 anys)  | 67,5%      | 67,6%          | 67,3%     | 67,0%    | 67,5%    |
|   |            |                |           |          |          |
| RENDA BRUTA I RENDA DISPONIBLE MITJANES PER DECLARANT - Viladecans  |            |                |           |          |          |
|   | Any 2015   | Any 2016       | Any 2017  | Any 2018 | Any 2019 |
| Renda bruta   | 25.770 €   | 26.321 €       | 26.924 €  | 28.229 € | 29.029 € |
| Cotitzacions socials  | 1.147 €    | 1.186 €        | 1.229 €   | 1.267 €  | 1.320 €  |
| Quota resultant de la liquidació  | 3.266 €    | 3.390 €        | 3.592 €   | 3.870 €  | 4.059 €  |
| Renda disponible  | 21.357 €   | 21.746 €       | 22.103 €  | 23.093 € | 23.650 € |
| Renda disponible per declarant  | 18.239 €   | 18.723 €       | 19.219 €  | 20.277 € | 20.983 € |
|   |            |                |           |          |          |
| RENDA BRUTA I RENDA DISPONIBLE MITJANES PER DECLARANT- COMPARATIVA - ANY 2019                             |            |                |           |          |          |
|   | Viladecans | Baix Llobregat | Catalunya |          |          |
| Renda bruta   | 29.029 €   | 34.162 €       | 32.423 €  |          |          |
| Cotitzacions socials  | 1.320 €    | 1.332 €        | 1.234 €   |          |          |
| Quota resultant de la liquidació  | 4.059 €    | 5.363 €        | 5.223 €   |          |          |
| Renda disponible  | 23.650 €   | 27.101 €       | 25.976 €  |          |          |
| Renda disponible per declarant  | 20.983 €   | 23.518 €       | 23.513 €  |          |          |
|   |            |                |           |          |          |
| % Tipus impositiu quota impost + % Cotitzacions socials   | 18,5%      | 19,6%          | 19,9%     |          |          |
| % Tipus impositiu quota impost sobre la renda bruta   | 14,0%      | 15,7%          | 16,1%     |          |          |
| % Cotitzacions socials sobre la renda bruta   | 4,5%       | 3,9%           | 3,8%      |          |          |
|   |            |                |           |          |          |
| % rendes del treball  | 85,3%      | 81,4%          | 77,9%     |          |          |
| % rendes del capital mobiliari  | 1,1%       | 2,7%           | 3,5%      |          |          |
| % rendes de béns immobles   | 3,6%       | 4,1%           | 4,9%      |          |          |
| % rendes d'activitats econòmiques   | 4,1%       | 4,9%           | 6,4%      |          |          |
| % altres rendes   | 0,0%       | 0,0%           | 0,0%      |          |          |
| % guanys patrimonials   | 1,7%       | 2,8%           | 3,8%      |          |          |
| % rendes exemptes   | 4,2%       | 4,0%           | 3,6%      |          |          |
|   |            |                |           |          |          |
| INDICADORS DE DESIGUALTAT DE RENDA - COMPARATIVA - ANY 2019   |            |                |           |          |          |
|   | Viladecans | Baix Llobregat | Catalunya |          |          |
| % Declaracions per tram de base imposable   |            |                |           |          |          |
| Fins 6.010 €  | 19,9%      | 19,1%          | 17,7%     |          |          |
| De 6.010 - 12.020 €   | 8,7%       | 8,1%           | 8,7%      |          |          |
| De 12.010 - 18.030 €  | 12,1%      | 11,2%          | 11,4%     |          |          |
| De 18.030 - 21.035 €  | 10,3%      | 9,8%           | 9,0%      |          |          |
| De 21.035 - 30.050 €  | 23,8%      | 22,8%          | 21,1%     |          |          |
| De 30.050 - 60.101 €  | 22,2%      | 23,8%          | 25,0%     |          |          |
| Més 60.101 €  | 3,1%       | 5,2%           | 7,1%      |          |          |
|   |            |                |           |          |          |
| % Renda per tram de base imposable  |            |                |           |          |          |
| Fins 6.010 €  | 2,0%       | 1,6%           | 1,8%      |          |          |
| De 6.010 - 12.020 €   | 3,4%       | 2,7%           | 3,0%      |          |          |
| De 12.010 - 18.030 €  | 8,2%       | 6,6%           | 6,9%      |          |          |
| De 18.030 - 21.035 €  | 8,8%       | 7,2%           | 6,9%      |          |          |
| De 21.035 - 30.050 €  | 26,1%      | 21,7%          | 19,8%     |          |          |
| De 30.050 - 60.101 €  | 37,8%      | 35,3%          | 34,0%     |          |          |
| Més 60.101 €  | 13,8%      | 25,0%          | 27,6%     |          |          |
|   |            |                |           |          |          |
| Base imposable mitjana per tram de base imposable   |            |                |           |          |          |
| Fins 6.010 €  | 2.251 €    | 2.157 €        | 2.102 €   |          |          |
| De 6.010 - 12.020 €   | 8.851 €    | 8.810 €        | 8.824 €   |          |          |
| De 12.010 - 18.030 €  | 15.498 €   | 15.516 €       | 15.468 €  |          |          |
| De 18.030 - 21.035 €  | 19.574 €   | 19.580 €       | 19.571 €  |          |          |
| De 21.035 - 30.050 €  | 25.039 €   | 25.105 €       | 25.072 €  |          |          |
| De 30.050 - 60.101 €  | 38.962 €   | 39.293 €       | 39.578 €  |          |          |
| Més 60.101 €  | 100.635 €  | 126.425 €      | 124.855 € |          |          |
|   |            |                |           |          |          |
| % de declaracions >60.101€ / declaracions <6.010€   | 15,7%      | 27,4%          | 40,0%     |          |          |
| % de declaracions >30.050€ / declaracions <12.020€  | 88,7%      | 106,3%         | 121,7%    |          |          |
| Diferència: base imposable mitjana declaracions >60.101€<br>- base imposable mitjana declaracions <6.010€ | 98.384 €   | 124.267 €      | 122.753 € |          |          |
| Desviació estàndard entre mitjanes de base imposable  | 33.243 €   | 42.519 €       | 41.967 €  |          |          |
|   |            |                |           |          |          |
| SITUACIÓ FAMILIAR - COMPARATIVA - ANY 2019  |            |                |           |          |          |
|   | Viladecans | Baix Llobregat | Catalunya |          |          |
| Nombre de declaracions amb fills  | 15.068     | 175.202        | 1.451.264 |          |          |
| % de declaracions amb fills   | 46,2%      | 43,1%          | 38,9%     |          |          |
| Nombre total de fills declarats   | 23.733     | 280.322        | 2.365.451 |          |          |
| Nombre mitjà de fills per declaració  | 1,58       | 1,60           | 1,63      |          |          |
|   |            |                |           |          |          |
| Deducció mitjana per habitatge habitual   | 672 €      | 695 €          | 679 €     |          |          |
| Aportació mitjana a plans de pensions   | 1.553 €    | 1.839 €        | 2.015 €   |          |          |

## Metodologia

Les dades d'aquesta nota presenten l'**Estadística dels declarants d'IRPF per municipis**, que ofereix una **perspectiva integral** (inclou tant les rendes subjectes a l'impost com les exemptes) **de la renda personal bruta** (abans de reduccions, mínims i despeses deduïbles) dels declarants de l'impost de la renda de les persones físiques; **així com una estimació de la renda disponible**, descomptant a la renda bruta la quota líquida resultant de l'impost i les cotitzacions socials i drets passius a càrrec del treballador consignats en la seva declaració.

El **marc poblacional** està constituït per totes aquelles **persones obligades a declarar per l'IRPF** d'acord amb allò disposant en l'[article 96 de la Llei 35/2006](#), de 28 de novembre, de l'Impost sobre la Renda de les Persones Físiques i altres normes tributàries, i a l'article 61 del Reglament de l'impost. **També queden incloses** en l'estadística totes **aquelles persones que, tot i no estar obligades a declarar per l'impost, ho han fet**, fet que es dona sobretot en el casos en què les quantitats retingudes a compte de la liquidació de l'IRPF superen la quantitat que s'ha de pagar per l'impost.

Les **fonts informatives** utilitzades en aquesta estadística són el **model 100** de declaració anual de l'IRPF, i el **resum anual 190** de retencions i ingressos a compte per les rendes exemptes. L'estadística **desglossa els diferents components de la renda personal bruta** (treball, capital mobiliari, capital immobiliari, rendes d'activitats econòmiques, altres rendes, guanys patrimonials netes i rendes exemptes), i també presenta els imports de les principals parts de la declaració.

Cal destacar que la informació declarada en l'IRPF es refereix a la totalitat de rendes percebudes en l'any de meritació per tots els membres que integren una unitat familiar. Per tant, **no pot interpretar-se la renda mitjana per declaració ni com a renda individual ni com a renda per llar o família en sentit estricte, ja que dependrà de la modalitat de declaració (individual o conjunta) escollida**. No obstant això, l'estadística incorpora com a informació addicional el nombre total de titulars declarants (un en individual i conjunta monoparental, dos en el cas de declaració conjunta de casats) per aproximar el total d'adults contribuents de l'impost.

L'**àmbit territorial de les dades** és el dels **municipis de més de 1.000 habitants**, per tant l'estadística aporta dades per a tots els municipis del Baix Llobregat.

També s'incorpora una **aproximació a la Renda bruta i la renda disponible dels declarants d'IRPF**. Segons aquesta terminologia: **Renda Bruta** és la informació de la renda agregada abans d'impostos dels declarants, sense reduccions fiscals i amb inclusió de la renda exempta, per tal configurar un concepte atemporal i independent de la normativa tributària que resulti d'aplicació en cadascun dels exercicis fiscals; **Renda Disponible** és la renda

bruta després d'impostos, considerant aquests en sentit ampli en integrar la part de les cotitzacions socials del treball per compte d'altri i la quota resultant de la declaració.

En aquest sentit cal aclarir que en ambdós casos es tracta de **Renda declarada**, és a dir, la xifra respon a les dades de les declaracions de la renda i per tant, a un registre administratiu (concretament allò declarat en els models 100 i 190). Per això aquestes dades es diferencien de les estimacions de la Renda bruta familiar disponible que publica periòdicament l'Institut d'Estadística de Catalunya (IDESCAT), elaborades amb una metodologia diferent, això és, des del punt de vista de l'estimació estadística de les macromagnituds econòmiques a partir del Sistema Europeu de Comptes (SEC-2010), i que tenen en compte altres fonts de dades per a l'anàlisi (macroeconòmiques, de prestacions socials, lloguers imputats, etc.). Tanmateix, al tractar-se de dades declarades, evidentment, no és possible quantificar informació sobre el frau o l'incompliment de la normativa fiscal per part dels declarants i/o no declarants. Seguint en la mateixa línia, al tractar-se d'una estadística de declarants, **no es comptabilitzen els no declarants**, perquè no estan obligats a presentar el Model 100.

Es presenta la possibilitat de calcular el que s'anomena índex declaratiu. L'**índex declaratiu** calculat en aquesta nota s'obté com a quocient entre el nombre de titulars de les declaracions d'IRPF i el nombre d'habitants de 16 anys i més, representat en tant per cent. Aquest índex es pot veure afectat per les característiques pròpies de cada població. Així, en poblacions amb forta presència d'estrangers empadronats que no tenen obligació de declarar a Espanya, l'índex declaratiu presenta un biaix a la baixa. També es reflecteix aquesta circumstància a poblacions amb gran presència de menors que no perceben rendes, o de persones que tot i percebre rendes, no són declarants per no estar obligats a presentar la declaració.

## CONCEPTES QUE APAREIXEN A LA NOTA INFORMATIVA I A LES FITXES MUNICIPALS:

| DADES GENERALS   |
|--|
| <b>Nombre de declaracions:</b> És el nombre de declaracions que constitueix la població objectiu en l'àmbit de referència temporal i territorial considerat.   |
| <b>Nombre de titulars de la declaració:</b> És el nombre de contribuents que figuren com a titulars. En les declaracions individuals i conjuntes monoparentals correspon amb un únic titular, dos a les declaracions conjuntes casats.   |
| <b>Nombre d'habitants:</b> És el nombre d'habitants del municipi, que coincideix amb la xifra publicada a la base de dades de l'AEAT.  |
| <b>Nombre d'habitants (&gt;=16 anys):</b> És el nombre d'habitants del municipi de 16 anys i més, edat que s'ha agafat com a referència per a delimitar l'inici en la percepció de rendes. Es correspon a les dades per edat del padró continu a 1 de gener de l'any de referència.  |
| <b>% Índex declaratiu (&gt;=16 anys):</b> És la relació entre el nombre de titulars de la declaració i el nombre d'habitants de 16 anys i més de l'àmbit de referència. Aquest indicador no té una lectura legítima en termes d'incompliment fiscal, ja que es veu influït pel nombre de persones que no perceben cap renda o que, tot i percebre alguna renda, no estan obligades a declarar. Però tot i així serveix per dimensionar el volum de persones declarants sobre els habitants del territori.  |
| RENDA BRUTA I RENDA DISPONIBLE MITJANES PER DECLARANT  |
| <b>Renda bruta:</b> És un concepte que es configura mitjançant la suma de tots els components de renda que es detallen més a baix. Incorpora tant les rendes subjectes a l'impost com les rendes exemptes de l'IRPF. Es correspon a la renda abans de reduccions, mínims personals i despeses deduïbles, fet que fa que sigui superior als conceptes de base imposable i de base liquidable. És a dir, són les rendes abans de reduccions no afectades per les situacions personals o familiars dels declarants.   |
| <b>Cotitzacions socials:</b> Es tracta de l'import de les cotitzacions a la Seguretat Social o a les mutualitats generals obligatòries de funcionaris, detracions per drets passius i cotització als col·legis d'orfes o entitats similars. Aquesta és la part de l'impost que recaptin aquests organismes per cobrir les pensions futures i la prestació per desocupació i que és a compte del treballador, i ve retirada en la seva retribució. La raó de visualitzar-la en aquesta taula és que es pot considerar un impost a l'obtenció de rendes de treball.  |
| <b>Quota resultant de la declaració:</b> És la quantia de l'impost sobre la renda de les persones físiques i correspon per tant amb l'impost meritat en la declaració.   |
| <b>Renda disponible:</b> És un concepte que es configura reduint de la renda bruta la quota líquida resultant de l'impost sobre la renda (IRPF) i les cotitzacions socials i drets passius declarats a càrrec de les persones treballadores. Amb aquesta aproximació s'aconsegueix una variable de capacitat econòmica lliure de distorsions fiscals i atemporal i estable en el temps, ja que no es veu afectada pels diferents canvis en la definició fiscal de la base imposable que s'aproven i varien en cada exercici fiscal.  |
| <b>Renda disponible per declarant:</b> Aproxima el concepte anterior de renda disponible no en funció del nombre de declaracions, que és com es calcula la renda disponible, sinó en funció del nombre de persones declarants. En la mesura en què existeixen declaracions conjuntes, amb més d'un titular, el concepte de renda disponible per declarant s'ajustaria més a la mitjana de renda personal i no tant a la mitjana de renda per declaració.   |
| <b>Rendes del treball:</b> És la suma dels ingressos íntegres del treball que inclouen tant els pagaments en diners com en espècie, les contribucions empresarials a plans de pensions o assegurances col·lectives i les aportacions al patrimoni protegit del qual és titular el treballador. No està minorada en les reduccions, ni en les despeses deduïbles del treball.   |
| <b>Rendes del capital mobiliari:</b> Es correspon amb els ingressos íntegres del capital amb independència que tributin a la Base General de l'impost o en la Base de l'Estalvi. Inclou interessos de comptes, d'actius financers, dividendes, rendiments de lletres del tresor, arrendament de béns mobles o negocis, derivats de prestacions econòmiques, propietat intel·lectual o industrial. No es troba minorat per les despeses deduïbles, ni per les reduccions a què aquests rendiments tinguin dret.   |
| <b>Rendes de béns immobles no afectes a activitats econòmiques:</b> Es correspon amb l'import de l'ingrés íntegre computable derivat dels immobles arrendats o cedits a tercers o de la constitució o cessió de drets o facultats d'ús o gaudi sobre estos, sempre que l'arrendament no sigui qualificat d'activitat econòmica. No es troba minorada per les reduccions que estableix la normativa de l'impost ni dels conceptes que constitueixen despeses deduïbles, ni incorpora les rendes imputades als titulars dels immobles que no constitueixen residència habitual.  |
| <b>Rendes d'activitats econòmiques:</b> Suma dels rendiments nets en les diferents modalitats d'estimació de rendiments d'activitat econòmica, és a dir, directa i directa simplificada, estimació objectiva no agrària i mòduls agraris. En tots els casos, els rendiments no es troben minorats en la reducció prevista per als rendiments generats en més de dos anys o de manera notòriament irregular, ni de les reduccions específiques establertes a la normativa de l'impost. Incorpora, a més, el rendiment net computable per imputacions de rendes d'activitats econòmiques en règim d'atribució de rendes.                                       |
| <b>Altres rendes:</b> Aquests rendiments que en general s'integren a la base general del contribuent conté diferents supòsits com les rendes imputades per Agrupacions d'interès econòmic i unions temporals d'empreses, drets d'imatge, imputació de rendes en règim de transparència fiscal internacional o les derivades de les vendes de participacions en institucions d'inversió col·lectiva constituïts en paradisos fiscals. En aquest concepte s'inclou les rendes d'emancipació que es consideren fiscalment guanys patrimonials, si bé és una prestació pública de caràcter periòdic els perceptors són joves que resideixen en règim de lloguer. |
| <b>Guanys patrimonials:</b> Saldo net positiu dels guanys i pèrdues patrimonials a integrar en la Base General o a la Base de l'Estalvi generades en l'any de meritació de l'impost, minorat pel saldo negatiu de pèrdues d'exercicis anteriors que s'integren en la Base imposable de l'exercici. Els guanys patrimonials exemptos no es troben inclosos en aquesta partida de la declaració.   |



**Rendes exemptes:** Corresponen amb les rendes imputades en la clau L del model 190 i que estan exemptes segons la normativa de l'impost, raó per la qual no estan incloses en la declaració. Les rendes exemptes es classifiquen en tres grups, les que afecten rendes del treball personal (indemnitzacions per acomiadament, prestacions per desocupació exemptes, treballs a l'estranger, prestacions d'incapacitat, de dependència ...), deduccions per maternitat, família nombrosa i dependència i a altres rendes.

#### INDICADORS DE DESIGUALTAT DE RENDA

**Base imposable:** És l'import format pel total de rendiments obtinguts pel contribuïent durant el període impositiu. La diferència amb els conceptes anteriors de renda bruta i renda disponible és que la base imposable és un concepte tributari. És a dir, ve definida per la normativa tributaria que resulta d'aplicació en cadascun dels exercicis fiscals, per tant, la seva composició i definició pot variar en cada exercici. Tampoc inclou les rendes exemptes de l'impost, que sí que es recullen en els apartats de renda bruta i renda disponible.

**% Declaracions per tram de base imposable:** És la distribució percentual del nombre total de declaracions de cada àmbit en funció dels trams establerts de base imposable. Aquests trams venen definits per l'estadística que publica l'AEAT i són: Fins 6.010 € / De 6.010 - 12.020 € / De 12.010 - 18.030 € / De 18.030 - 21.035 € / De 21.035 - 30.050 € / De 30.050 - 60.101 € / Més 60.101 €.

**Base imposable mitjana per tram de base imposable:** És la mitjana en euros de l'import de la base imposable de cadascun dels trams esmentats anteriorment.

**% de declaracions >60.101€ / declaracions <6.010€:** Relació entre el nombre de declaracions de >60.101€ de base imposable amb el nombre de declaracions de <6.010€ de base imposable, expressada en tant per cent, és a dir, quantes declaracions de més de 60.101€ hi ha en l'àmbit per cada 100 declaracions de menys de 6.010€. És un constructe per aproximar-se a la desigualtat en els trams de renda extrems. Com més elevada sigui aquesta relació, significa que més persones es situen en el tram de renda més elevat respecte del tram més baix.

**% de declaracions >30.050€ / declaracions <12.020€:** Relació entre el nombre de declaracions de >30.050€ de base imposable amb el nombre de declaracions de <12.020€ de base imposable, expressada en tant per cent, és a dir, quantes declaracions de més de 30.050€ hi ha en l'àmbit per cada 100 declaracions de menys de 12.020€. És un constructe que amplia els trams de renda extrems amb l'objectiu d'obtenir un indicador més robust i menys subjecte a variabilitat. Com més elevada sigui aquesta relació, significa que més persones es situen en els trams de renda més elevats respecte dels trams més baixos.

**Diferència: base imposable mitjana declaracions >60.101€ - base imposable mitjana declaracions <6.010€:** Diferència entre la mitjana de la base imposable de les declaracions de més de 60.101€ i les declaracions de <6.010€. És un indicador de desigualtat que quantifica la diferència mitjana de màxims i mínims en la distribució de renda de les persones contribuïents.

**Desviació estàndard entre mitjanes de base imposable:** Desviació respecte de la mitjana de base imposable de cada mitjana de tram de base imposable. És un indicador de desigualtat que indica quanta diferència hi ha en un àmbit entre els imports mitjans de base imposable per tram. Com més elevat sigui, significa que hi ha més desviació en l'àmbit territorial respecte de la mitjana, i per tant, més dispersió en la renda. Té la limitació que només treballa amb mitjanes de base imposable i no amb tota la distribució, donat que només es publiquen les mitjanes per part de l'AEAT.

#### SITUACIÓ FAMILIAR

**Nombre de declaracions amb fills:** Nombre absolut de declaracions que incorporen algun fill en la mateixa.

**% de declaracions amb fills:** Percentatge de declaracions que incorporen algun fill en la mateixa sobre el total de declaracions.

**Nombre total de fills declarats:** Nombre absolut de fills declarats en el total de declaracions.

**Nombre mitjà de fills per declaració:** Nombre mitjà de fills declarats sobre el total de declaracions.

**Deducció mitjana per habitatge habitual:** Import mitjà de les caselles de deduccions per habitatge habitual. És un concepte subjecte a la normativa fiscal de cada exercici, i incorpora per exemple els imports per adquisició o rehabilitació de l'habitatge habitual, construcció o ampliació de l'habitatge habitual, o bé obres o instal·lacions d'adequació de l'habitatge habitual de persones amb discapacitat.

**Aportació mitjana a plans de pensions:** Aportacions directes a plans de pensions.

**Mitjana del mínim personal:** És la mitjana de la part de la base liquidable que, per destinar-se a satisfer les necessitats bàsiques personals del contribuïent, no està sotmesa a tributació per l'IRPF.

**Mitjana del mínim per descendent:** És la mitjana de la part de la base liquidable que, per destinar-se a satisfer les necessitats bàsiques dels descendents del contribuïent, no està sotmesa a tributació per l'IRPF.

**Mitjana dels mínims personal i familiar:** És la mitjana de les sumes del mínim personal i del mínim per descendent, ascendents i discapacitats.

**Mitjana de les reduccions de la base imposable general:** És la mitjana de les reduccions de la base imposable que dona com a resultat la base liquidable general sobre la qual es calcula la quota de l'impost. Aquestes reduccions poden ser: per tributació conjunta, per aportacions a sistemes de previsió social, per aportacions a sistemes de previsió social del cònjuge, en favor de persones amb discapacitat, a mutualitats d'esportistes professionals, a patrimonis protegits de les persones amb discapacitat o per pensions compensatòries i anualitats per aliments.

Amb la col·laboració de: